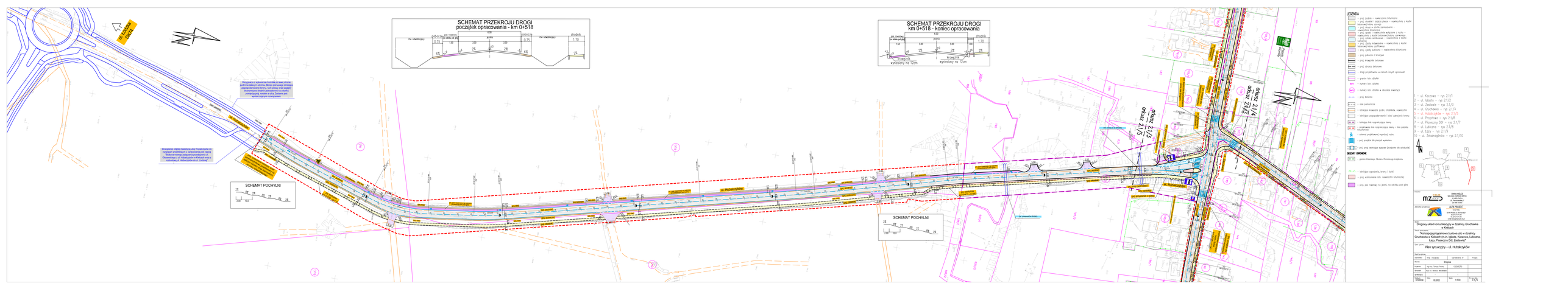
SCHEMAT PRZEKROJU DROGI
początek opracowania - km 0+518
jezdnia
5.50
chodnik
1.70
SCHEMAT PRZEKROJU DROGI
km 0+518 - koniec opracowania
SCHEMAT POCHYLNI
SCHEMAT POCHYLNI
LEGENDA
1 - ul. Kraszewo - ryg 21/1
2 - ul. Igiełki - ryg 21/2
3 - ul. Zastawie - ryg 21/3
4 - ul. Gruchawka - ryg 21/4
5 - ul. Hubalczyków - ryg 21/5
6 - ul. Przejtkiwo - ryg 21/6
7 - ul. Piaseczny Dół - ryg 21/7
8 - ul. Lubicino - ryg 21/8
9 - ul. Łazy - ryg 21/9
10 - ul. Zeszmarówka - ryg 21/10
ul. Hubalczyków
Rozwiązanie projektowe
Przedmiot opracowania
Drogowy układ komunikacyjny w dzielnicy Gruchawka w Kielcach
Tytuł opracowania
"Koncepcja programowa budowa ulic w dzielnicy Gruchawka w Kielcach (m.in. Igiełki, Kraszewo, Lubicino, Łazy, Piaseczny Dół, Zastawie)"
Plan sytuacyjny - ul. Hubalczyków
Skala
1:500
Data
02.2022