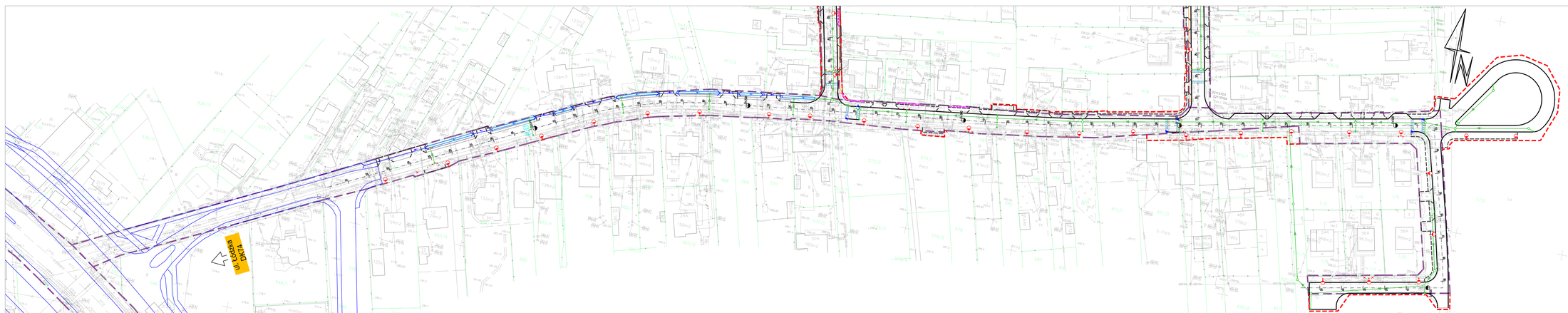

Legenda

Drogi

- projektowana krawężnik betonowy
- projektowana obrzeże betonowe
- istniejąca linia rozgraniczająca teren
- projektowana linia rozgraniczająca teren – linia podziału nieruchomości

TELETECHNIKA

- projektowana kanalizacja technologiczna MKa
- projektowana studnia kablowa SKO-2

PROFIL RUR KANAŁÓW TECHNOLOGICZNYCH KTa

1- HDPE110/5,3
2- HDPE(7/5,)
3- HDPE40/3,7 (PASEK KOL. CZERWONY)
4- HDPE40/3,7 (PASEK KOL. ZIELONY)
5- HDPE40/3,7 (PASEK KOL. CZARNY)
6- MUFA MAKROMUF. 7x09(1/8

PROFIL RUR KANAŁÓW TECHNOLOGICZNYCH KTp

1- PHDPE(110/5,7)
2- PHDPE(125/7,1)
3- HDPE40/3,7 (PASEK KOL. CZERWONY)
4- HDPE40/3,7 (PASEK KOL. ZIELONY)
5- HDPE40/3,7 (PASEK KOL. CZARNY)
6- MUFA MAKROMUF. 7x09(1/8

Odwodnienie

- projektowana studnia
- projektowany wpust deszczowy
- projektowany system podczyszczania ścieków deszczowych
- projektowany wylot
- projektowany przepust
- projektowana kanał deszczowy
- projektowana kanał deszczowy – rura dwufunkcyjna
- projektowana studnia istniejącego rowu
- likwidacja istniejącego rowu

OŚWIETLENIE

- projektowany słup oświetleniowy
- projektowany słupy – dotwierdzenie przejść dla pieszych
- kablowa projektowana istn. ubrzejnia

1 – ul. Kaczowa – rys 3.1/1
2 – ul. Iglasta – rys 3.1/2
3 – ul. Zastawie – rys 3.1/3
4 – ul. Gruchawka – rys 3.1/4
5 – ul. Hubczyńska – rys 3.1/5
6 – ul. Przesłowa – rys 3.1/6
7 – ul. Pieszczany D04 – rys 3.1/7
8 – ul. Lubiczna – rys 3.1/8
9 – ul. Łazy – rys 3.1/9
10 – ul. Żelazngórska – rys 3.1/10

Inwestor:
GMINA KIELCE
MIEJSKI ZAKŁAD ZIELENI
W KIELCACH
ul. Jagiellońska 74
25-369 Kielce

Jednostka projektowa:
ALFA PROJEKT
Biuro Projektowe
Robert Wesołek, ul. Bronisława 62
tel. (41) 15 11 08
fax. (41) 15 11 08
e-mail: biuro@alfaprojekt.net.pl

Obiekt:
Drogowy układ komunikacyjny w dzielnicy Gruchawka w Kielcach

Temat opracowania:
"Koncepcja programowa budowa ulic w dzielnicy Gruchawka w Kielcach (m.in. Iglasta, Kaczowa, Lubiczna, Łazy, Pieszczany D04, Zastawie)"

Tytuł rysunku:
Plansza zbiorcza sieci
- ul. Żelazngórska

Zespół projektowy			
Kierownik:	mgr inż. Robert Wesołek	Uprawnienia nr	Podpis
Projektant:	mgr inż. Tomasz Pikiela	130/WK/03	
Projektant konstrukcji:	Inż. Janusz Bara	43/WK/03	
Projektant instalacyjny:	mgr inż. Grzegorz Wójcik	266/WK/08/PWM	
Projektant:	Inż. Witold Grabiec	1334/WK/15	
Data opracowania:	02.2022	Skala: 1:500	Nr rys. / Nr tej. 3.1/10