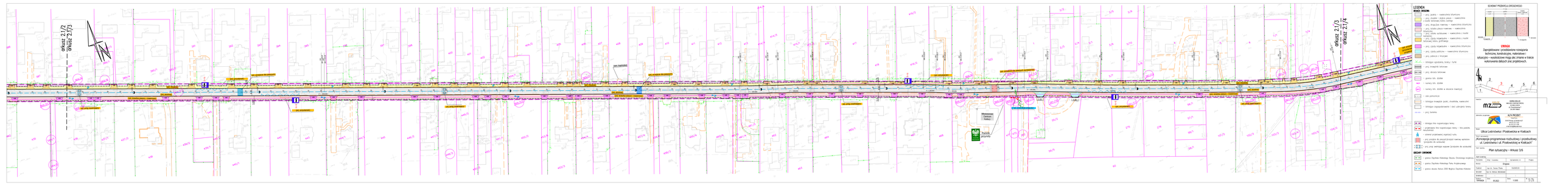
arkusz 2.1/2
arkusz 2.2/3
arkusz 2.1/3
arkusz 2.1/4
LEGENDA
BRAKI DRÓG
jezdnia
chodnik / ścieżka pieszo - rowerowa
krawężnik
krawężnik niemery / nawierzchnia bitumiczna
ścieżka pieszo-rowerowa / nawierzchnia bitumiczna
zjazd indywidualny / nawierzchnia bitumiczna
zjazd indywidualny / nawierzchnia z kostki betonowej
ścieżka rowerowa / nawierzchnia z kostki betonowej kolor grafitowy
ścieżka rowerowa / nawierzchnia bitumiczna
ciąg pieszo-rowerowy / nawierzchnia bitumiczna
ciąg pieszy / nawierzchnia bitumiczna
obrzeże betonowe
obrzeże ściekowe
obrzeże ściekowe
obrzeże ściekowe
oś jezdni
obrzeże krawężnik jezdni, chodnika, nawierzchni
obrzeże zagospodarowania / zieleni
pas ruchu
obrzeże linia rozpoczęcia łuku
przejście/linia rozpoczęcia łuku - linia podziału pasów
oznaczenie przejścia
przejście dla pieszych/kolizji rowerzy, autobusy przystanki do wyłożenia
przejście dla pieszych/kolizji rowerzy, autobusy przystanki do wyłożenia
BRZEGI CHODNIKÓW
granice Obszaru Kolizyjnego Obszary Oddziaływania
granice Obszaru Kolizyjnego Pasy Ruchowego
granice obszaru Natura 2000 Ostoja Obszaru Kolizyjnego
SCHEMAT PRZEKROJU DROGOWEGO
UWAGA
Zaprojektowane i przedstawione rozwiązania techniczne, konstrukcyjne, materiałowe i sytuacyjno – wysokościowe mogą być zmiane w trakcie wykonywania dalszych prac projektowych.
Inwestor:
Miasto Kielce
Urząd Miasta Kielce
ul. Rynek 1
25-303 Kielce
Jednostka projektowa:
ALFA PROJEKT
Biuro Projektowe & Inżynierskie
ul. Kościuszki 1
25-369 Kielce
Temat:
Ulica Leśniówka i Posłowicka w Kielcach
Nazwa opracowania:
„Koncepcja programowa rozbudowy i przebudowy ul. Leśniówka i ul. Posłowicka w Kielcach"
Tytuł rysunku:
Plan sytuacyjny - Arkusz 3/6
Skali rysunku
Kontrakty
Projekt
Branże
Drogowa
Projektant
mgr inż. Tomasz Pietrzyk
Sprawdził
mgr inż. Mateusz Wiśniewski
Kierownik projektu
Uprawnienia
Data
05.2022
Skala
1:500
Nr rys.
3 / 6