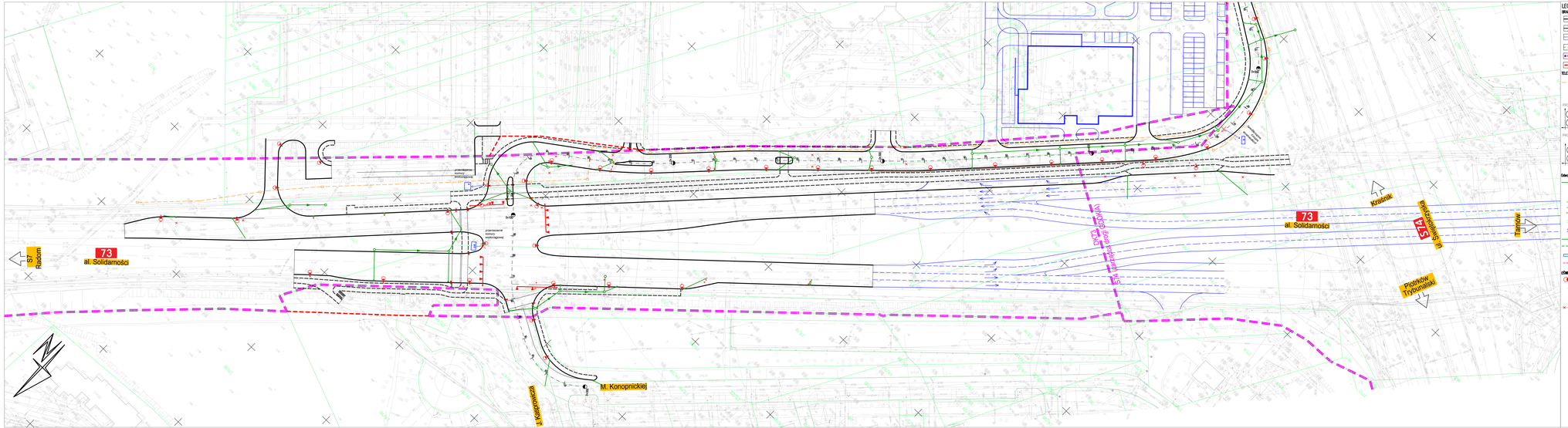

LEGENDA

GRANICA OPRACOWANIA

- proj. krawężnik
- proj. obrzeże
- obiekty budowlane projektowane w rejonach innych sprzęsteń
- osie jezdnie
- istniejąca linia rozgraniczająca teren
- projektowa linia rozgraniczająca teren – linia podziału nieruchomości

TELETECHNIKA

- proj. kanały technologiczne MKs
- proj. studnia SKI-2
- proj. studnia kablowa SKI-4

PROFIL RUR KANAŁÓW TECHNOLOGICZNYCH KTs
1- HDPE(S)/(Z)
2- HDPE(S)/(Z)
3- HDPE(S)/(Z) (PASEK KSL CZERWONSO)
4- HDPE(S)/(Z) (PASEK KSL ZELONSO)
5- HDPE(S)/(Z) (PASEK KSL CZARNSO)
6- WŁÓKNO PRZEWODNICZE WIDOCZNE TYŁEM/B

PROFIL RUR KANAŁÓW TECHNOLOGICZNYCH KTp
1- HDPE(S)/(Z)
2- HDPE(S)/(Z)
3- HDPE(S)/(Z)
4- HDPE(S)/(Z) (PASEK KSL CZERWONSO)
5- HDPE(S)/(Z) (PASEK KSL ZELONSO)
6- HDPE(S)/(Z) (PASEK KSL CZARNSO)
7- WŁÓKNO PRZEWODNICZE WIDOCZNE TYŁEM/B

Odwodnienie

- proj. studnia
- proj. wpust deszczowy
- proj. system podciśnieniowy ujęcia deszczowych
- proj. wylot
- proj. przepust
- proj. kanał deszczowy
- proj. kanał deszczowy – rura dwuścienna
- przebudowa istniejącego rowu
- likwidacja istniejącego rowu

OŚWIETLENIE

- proj. słup oświetleniowy podwójny oprawa
- proj. słup oświetleniowy
- proj. słupy – oświetlenie przejść dla pieszych
- lokalna przebudowa sieć. uzbrojenia

WARIANT PREFEROWANY DO DALSZEJ REALIZACJI

UWAGA

Zaprojektowane i przedstawione rozwiązania techniczne, konstrukcyjne, materiałowe i sytuacyjno – wysokościowe mogą ulec zmianie w trakcie wykonywania dalszych prac projektowych.

Inwestor:
KIELCE MELIORACJE ZARZĄD DRÓG
GMINA KIELCE
MELIORACJE ZARZĄD DRÓG
Ul. Ks. Bp. Kazimierza Ruszkiewicza 7
25-369 Kielce

Jednostka projektowa:
ALFA PROJEKT
Biuro Projektowe
50-540 Wrocław, ul. Bardzka 4a/7
tel. 071-371-12-00
fax. 071-371-12-01
e-mail: biuro@alfaprojekt.pl

Temat:
Układ komunikacyjny w rejonie al. Solidarności w Kielcach

Tytuł dokumentacji:
"Rozwój terenów inwestycyjnych - rozbudowa układu komunikacyjnego w rejonie al. Solidarności w Kielcach"

Tytuł rysunku:
Mansza Zbiorcza Sieci
Opcja 1 / Wariant 1 (arkusz 1 z 2)

Zespół projektowy			
Stanowisko	Imię i nazwisko	Uprawnienia nr	Podpis
Projektant branża drogowa	mgr inż. Tomasz Pleśka	150/DE/03	
Projektant branża sanitarna	inż. Dariusz Bara	61/MS/06	
Projektant branża elektryczna	mgr inż. Grzegorz Wójcik	66/OE/06	
Koordynator branżowy	inż. Witold Grzesiak	150/UN/03	

Skala	Data	Nr rys. / Nr arkusza
1:2000	1:500	2 / 2