



001	WZROST	002	WZROST
003	WZROST	004	WZROST
005	WZROST	006	WZROST
007	WZROST	008	WZROST
009	WZROST	010	WZROST
011	WZROST	012	WZROST
013	WZROST	014	WZROST
015	WZROST	016	WZROST
017	WZROST	018	WZROST
019	WZROST	020	WZROST
021	WZROST	022	WZROST
023	WZROST	024	WZROST
025	WZROST	026	WZROST
027	WZROST	028	WZROST
029	WZROST	030	WZROST
031	WZROST	032	WZROST
033	WZROST	034	WZROST
035	WZROST	036	WZROST
037	WZROST	038	WZROST
039	WZROST	040	WZROST
041	WZROST	042	WZROST
043	WZROST	044	WZROST
045	WZROST	046	WZROST
047	WZROST	048	WZROST
049	WZROST	050	WZROST
051	WZROST	052	WZROST
053	WZROST	054	WZROST
055	WZROST	056	WZROST
057	WZROST	058	WZROST
059	WZROST	060	WZROST
061	WZROST	062	WZROST
063	WZROST	064	WZROST
065	WZROST	066	WZROST
067	WZROST	068	WZROST
069	WZROST	070	WZROST
071	WZROST	072	WZROST
073	WZROST	074	WZROST
075	WZROST	076	WZROST
077	WZROST	078	WZROST
079	WZROST	080	WZROST
081	WZROST	082	WZROST
083	WZROST	084	WZROST
085	WZROST	086	WZROST
087	WZROST	088	WZROST
089	WZROST	090	WZROST
091	WZROST	092	WZROST
093	WZROST	094	WZROST
095	WZROST	096	WZROST
097	WZROST	098	WZROST
099	WZROST	100	WZROST
101	WZROST	102	WZROST
103	WZROST	104	WZROST
105	WZROST	106	WZROST
107	WZROST	108	WZROST
109	WZROST	110	WZROST
111	WZROST	112	WZROST
113	WZROST	114	WZROST
115	WZROST	116	WZROST
117	WZROST	118	WZROST
119	WZROST	120	WZROST
121	WZROST	122	WZROST
123	WZROST	124	WZROST
125	WZROST	126	WZROST
127	WZROST	128	WZROST
129	WZROST	130	WZROST
131	WZROST	132	WZROST
133	WZROST	134	WZROST
135	WZROST	136	WZROST
137	WZROST	138	WZROST
139	WZROST	140	WZROST
141	WZROST	142	WZROST
143	WZROST	144	WZROST
145	WZROST	146	WZROST
147	WZROST	148	WZROST
149	WZROST	150	WZROST
151	WZROST	152	WZROST
153	WZROST	154	WZROST
155	WZROST	156	WZROST
157	WZROST	158	WZROST
159	WZROST	160	WZROST
161	WZROST	162	WZROST
163	WZROST	164	WZROST
165	WZROST	166	WZROST
167	WZROST	168	WZROST
169	WZROST	170	WZROST
171	WZROST	172	WZROST
173	WZROST	174	WZROST
175	WZROST	176	WZROST
177	WZROST	178	WZROST
179	WZROST	180	WZROST
181	WZROST	182	WZROST
183	WZROST	184	WZROST
185	WZROST	186	WZROST
187	WZROST	188	WZROST
189	WZROST	190	WZROST
191	WZROST	192	WZROST
193	WZROST	194	WZROST
195	WZROST	196	WZROST
197	WZROST	198	WZROST
199	WZROST	200	WZROST

Wzrost: 0-1, 0-2, 0-3, 0-4, 0-5, 0-6, 0-7, 0-8, 0-9, 0-10, 0-11, 0-12, 0-13, 0-14, 0-15, 0-16, 0-17, 0-18, 0-19, 0-20, 0-21, 0-22, 0-23, 0-24, 0-25, 0-26, 0-27, 0-28, 0-29, 0-30, 0-31, 0-32, 0-33, 0-34, 0-35, 0-36, 0-37, 0-38, 0-39, 0-40, 0-41, 0-42, 0-43, 0-44, 0-45, 0-46, 0-47, 0-48, 0-49, 0-50, 0-51, 0-52, 0-53, 0-54, 0-55, 0-56, 0-57, 0-58, 0-59, 0-60, 0-61, 0-62, 0-63, 0-64, 0-65, 0-66, 0-67, 0-68, 0-69, 0-70, 0-71, 0-72, 0-73, 0-74, 0-75, 0-76, 0-77, 0-78, 0-79, 0-80, 0-81, 0-82, 0-83, 0-84, 0-85, 0-86, 0-87, 0-88, 0-89, 0-90, 0-91, 0-92, 0-93, 0-94, 0-95, 0-96, 0-97, 0-98, 0-99, 1-00, 1-01, 1-02, 1-03, 1-04, 1-05, 1-06, 1-07, 1-08, 1-09, 1-10, 1-11, 1-12, 1-13, 1-14, 1-15, 1-16, 1-17, 1-18, 1-19, 1-20, 1-21, 1-22, 1-23, 1-24, 1-25, 1-26, 1-27, 1-28, 1-29, 1-30, 1-31, 1-32, 1-33, 1-34, 1-35, 1-36, 1-37, 1-38, 1-39, 1-40, 1-41, 1-42, 1-43, 1-44, 1-45, 1-46, 1-47, 1-48, 1-49, 1-50, 1-51, 1-52, 1-53, 1-54, 1-55, 1-56, 1-57, 1-58, 1-59, 1-60, 1-61, 1-62, 1-63, 1-64, 1-65, 1-66, 1-67, 1-68, 1-69, 1-70, 1-71, 1-72, 1-73, 1-74, 1-75, 1-76, 1-77, 1-78, 1-79, 1-80, 1-81, 1-82, 1-83, 1-84, 1-85, 1-86, 1-87, 1-88, 1-89, 1-90, 1-91, 1-92, 1-93, 1-94, 1-95, 1-96, 1-97, 1-98, 1-99, 2-00, 2-01, 2-02, 2-03, 2-04, 2-05, 2-06, 2-07, 2-08, 2-09, 2-10, 2-11, 2-12, 2-13, 2-14, 2-15, 2-16, 2-17, 2-18, 2-19, 2-20, 2-21, 2-22, 2-23, 2-24, 2-25, 2-26, 2-27, 2-28, 2-29, 2-30, 2-31, 2-32, 2-33, 2-34, 2-35, 2-36, 2-37, 2-38, 2-39, 2-40, 2-41, 2-42, 2-43, 2-44, 2-45, 2-46, 2-47, 2-48, 2-49, 2-50, 2-51, 2-52, 2-53, 2-54, 2-55, 2-56, 2-57, 2-58, 2-59, 2-60, 2-61, 2-62, 2-63, 2-64, 2-65, 2-66, 2-67, 2-68, 2-69, 2-70, 2-71, 2-72, 2-73, 2-74, 2-75, 2-76, 2-77, 2-78, 2-79, 2-80, 2-81, 2-82, 2-83, 2-84, 2-85, 2-86, 2-87, 2-88, 2-89, 2-90, 2-91, 2-92, 2-93, 2-94, 2-95, 2-96, 2-97, 2-98, 2-99, 3-00, 3-01, 3-02, 3-03, 3-04, 3-05, 3-06, 3-07, 3-08, 3-09, 3-10, 3-11, 3-12, 3-13, 3-14, 3-15, 3-16, 3-17, 3-18, 3-19, 3-20, 3-21, 3-22, 3-23, 3-24, 3-25, 3-26, 3-27, 3-28, 3-29, 3-30, 3-31, 3-32, 3-33, 3-34, 3-35, 3-36, 3-37, 3-38, 3-39, 3-40, 3-41, 3-42, 3-43, 3-44, 3-45, 3-46, 3-47, 3-48, 3-49, 3-50, 3-51, 3-52, 3-53, 3-54, 3-55, 3-56, 3-57, 3-58, 3-59, 3-60, 3-61, 3-62, 3-63, 3-64, 3-65, 3-66, 3-67, 3-68, 3-69, 3-70, 3-71, 3-72, 3-73, 3-74, 3-75, 3-76, 3-77, 3-78, 3-79, 3-80, 3-81, 3-82, 3-83, 3-84, 3-85, 3-86, 3-87, 3-88, 3-89, 3-90, 3-91, 3-92, 3-93, 3-94, 3-95, 3-96, 3-97, 3-98, 3-99, 4-00, 4-01, 4-02, 4-03, 4-04, 4-05, 4-06, 4-07, 4-08, 4-09, 4-10, 4-11, 4-12, 4-13, 4-14, 4-15, 4-16, 4-17, 4-18, 4-19, 4-20, 4-21, 4-22, 4-23, 4-24, 4-25, 4-26, 4-27, 4-28, 4-29, 4-30, 4-31, 4-32, 4-33, 4-34, 4-35, 4-36, 4-37, 4-38, 4-39, 4-40, 4-41, 4-42, 4-43, 4-44, 4-45, 4-46, 4-47, 4-48, 4-49, 4-50, 4-51, 4-52, 4-53, 4-54, 4-55, 4-56, 4-57, 4-58, 4-59, 4-60, 4-61, 4-62, 4-63, 4-64, 4-65, 4-66, 4-67, 4-68, 4-69, 4-70, 4-71, 4-72, 4-73, 4-74, 4-75, 4-76, 4-77, 4-78, 4-79, 4-80, 4-81, 4-82, 4-83, 4-84, 4-85, 4-86, 4-87, 4-88, 4-89, 4-90, 4-91, 4-92, 4-93, 4-94, 4-95, 4-96, 4-97, 4-98, 4-99, 5-00, 5-01, 5-02, 5-03, 5-04, 5-05, 5-06, 5-07, 5-08, 5-09, 5-10, 5-11, 5-12, 5-13, 5-14, 5-15, 5-16, 5-17, 5-18, 5-19, 5-20, 5-21, 5-22, 5-23, 5-24, 5-25, 5-26, 5-27, 5-28, 5-29, 5-30, 5-31, 5-32, 5-33, 5-34, 5-35, 5-36, 5-37, 5-38, 5-39, 5-40, 5-41, 5-42, 5-43, 5-44, 5-45, 5-46, 5-47, 5-48, 5-49, 5-50, 5-51, 5-52, 5-53, 5-54, 5-55, 5-56, 5-57, 5-58, 5-59, 5-60, 5-61, 5-62, 5-63, 5-64, 5-65, 5-66, 5-67, 5-68, 5-69, 5-70, 5-71, 5-72, 5-73, 5-74, 5-75, 5-76, 5-77, 5-78, 5-79, 5-80, 5-81, 5-82, 5-83, 5-84, 5-85, 5-86, 5-87, 5-88, 5-89, 5-90, 5-91, 5-92, 5-93, 5-94, 5-95, 5-96, 5-97, 5-98, 5-99, 6-00, 6-01, 6-02, 6-03, 6-04, 6-05, 6-06, 6-07, 6-08, 6-09, 6-10, 6-11, 6-12, 6-13, 6-14, 6-15, 6-16, 6-17, 6-18, 6-19, 6-20, 6-21, 6-22, 6-23, 6-24, 6-25, 6-26, 6-27, 6-28, 6-29, 6-30, 6-31, 6-32, 6-33, 6-34, 6-35, 6-36, 6-37, 6-38, 6-39, 6-40, 6-41, 6-42, 6-43, 6-44, 6-45, 6-46, 6-47, 6-48, 6-49, 6-50, 6-51, 6-52, 6-53, 6-54, 6-55, 6-56, 6-57, 6-58, 6-59, 6-60, 6-61, 6-62, 6-63, 6-64, 6-65, 6-66, 6-67, 6-68, 6-69, 6-70, 6-71, 6-72, 6-73, 6-74, 6-75, 6-76, 6-77, 6-78, 6-79, 6-80, 6-81, 6-82, 6-83, 6-84, 6-85, 6-86, 6-87, 6-88, 6-89, 6-90, 6-91, 6-92, 6-93, 6-94, 6-95, 6-96, 6-97, 6-98, 6-99, 7-00, 7-01, 7-02, 7-03, 7-04, 7-05, 7-06, 7-07, 7-08, 7-09, 7-10, 7-11, 7-12, 7-13, 7-14, 7-15, 7-16, 7-17, 7-18, 7-19, 7-20, 7-21, 7-22, 7-23, 7-24, 7-25, 7-26, 7-27, 7-28, 7-29, 7-30, 7-31, 7-32, 7-33, 7-34, 7-35, 7-36, 7-37, 7-38, 7-39, 7-40, 7-41, 7-42, 7-43, 7-44, 7-45, 7-46, 7-47, 7-48, 7-49, 7-50, 7-51, 7-52, 7-53, 7-54, 7-55, 7-56, 7-57, 7-58, 7-59, 7-60, 7-61, 7-62, 7-63, 7-64, 7-65, 7-66, 7-67, 7-68, 7-69, 7-70, 7-71, 7-72, 7-73, 7-74, 7-75, 7-76, 7-77, 7-78, 7-79, 7-80, 7-81, 7-82, 7-83, 7-84, 7-85, 7-86, 7-87, 7-88, 7-89, 7-90, 7-91, 7-92, 7-93, 7-94, 7-95, 7-96, 7-97, 7-98, 7-99, 8-00, 8-01, 8-02, 8-03, 8-04, 8-05, 8-06, 8-07, 8-08, 8-09, 8-10, 8-11, 8-12, 8-13, 8-14, 8-15, 8-16, 8-17, 8-18, 8-19, 8-20, 8-21, 8-22, 8-23, 8-24, 8-25, 8-26, 8-27, 8-28, 8-29, 8-30, 8-31, 8-32, 8-33, 8-34, 8-35, 8-36, 8-37, 8-38, 8-39, 8-40, 8-41, 8-42, 8-43, 8-44, 8-45, 8-46, 8-47, 8-48, 8-49, 8-50, 8-51, 8-52, 8-53, 8-54, 8-55, 8-56, 8-57, 8-58, 8-59, 8-60, 8-61, 8-62, 8-63, 8-64, 8-65, 8-66, 8-67, 8-68, 8-69, 8-70, 8-71, 8-72, 8-73, 8-74, 8-75, 8-76, 8-77, 8-78, 8-79, 8-80, 8-81, 8-82, 8-83, 8-84, 8-85, 8-86, 8-87, 8-88, 8-89, 8-90, 8-91, 8-92, 8-93, 8-94, 8-95, 8-96, 8-97, 8-98, 8-99, 9-00, 9-01, 9-02, 9-03, 9-04, 9-05, 9-06, 9-07, 9-08, 9-09, 9-10, 9-11, 9-12, 9-13, 9-14, 9-15, 9-16, 9-17, 9-18, 9-19, 9-20, 9-21, 9-22, 9-23, 9-24, 9-25, 9-26, 9-27, 9-28, 9-29, 9-30, 9-31, 9-32, 9-33, 9-34, 9-35, 9-36, 9-37, 9-38, 9-39, 9-40, 9-41, 9-42, 9-43, 9-44, 9-45, 9-46, 9-47, 9-48, 9-49, 9-50, 9-51, 9-52, 9-53, 9-54, 9-55, 9-56, 9-57, 9-58, 9-59, 9-60, 9-61, 9-62, 9-63, 9-64, 9-65, 9-66, 9-67, 9-68, 9-69, 9-70, 9-71, 9-72, 9-73, 9-74, 9-75, 9-76, 9-77, 9-78, 9-79, 9-80, 9-81, 9-82, 9-83, 9-84, 9-85, 9-86, 9-87, 9-88, 9-89, 9-90, 9-91, 9-92, 9-93, 9-94, 9-95, 9-96, 9-97, 9-98, 9-99, 10-00, 10-01, 10-02, 10-03, 10-04, 10-05, 10-06, 10-07, 10-08, 10-09, 10-10, 10-11, 10-12, 10-13, 10-14, 10-15, 10-16, 10-17, 10-18, 10-19, 10-20, 10-21, 10-22, 10-23, 10-24, 10-25, 10-26, 10-27, 10-28, 10-29, 10-30, 10-31, 10-32, 10-33, 10-34, 10-35, 10-36, 10-37, 10-38, 10-39, 10-40, 10-41, 10-42, 10-43, 10-44, 10-45, 10-46, 10-47, 10-48, 10-49, 10-50, 10-51, 10-52, 10-53, 10-54, 10-55, 10-56, 10-57, 10-58, 10-59, 10-60, 10-61, 10-62, 10-63, 10-64, 10-65, 10-66, 10-67, 10-68, 10-69, 10-70, 10-71, 10-72, 10-73, 10-74, 10-75, 10-76, 10-77, 10-78, 10-79, 10-80, 10-81, 10-82, 10-83, 10-84, 10-85, 10-86, 10-87, 10-88, 10-89, 10-90, 10-91, 10-92, 10-93, 10-94, 10-95, 10-96, 10-97, 10-98, 10-99, 11-00, 11-01, 11-02, 11-03, 11-04, 11-05, 11-06, 11-07, 11-08, 11-09, 11-10, 11-11, 11-12, 11-13, 11-14, 11-15, 11-16, 11-17, 11-18, 11-19, 11-20, 11-21, 11-22, 11-23, 11-24, 11-25, 11-26, 11-27, 11-28, 11-29, 11-30, 11-31, 11-32, 11-33, 11-34, 11-35, 11-36, 11-37, 11-38, 11-39, 11-40, 11-41, 11-42, 11-43, 11-44, 11-45, 11-46, 11-47, 11-48, 11-49, 11-50, 11-51, 11-52, 11-53, 11-54, 11-55, 11-56, 11-57, 11-58, 11-59, 11-60, 11-61, 11-62, 11-63, 11-64, 11-65, 11-66, 11-67, 11-68, 11-69, 11-70, 11-71, 11-72, 11-73, 11-74, 11-75, 11-76, 11-77, 11-78, 11-79, 11-80, 11-81, 11-82, 11-83, 11-84, 11-85, 11-86, 11-87, 11-88, 11-89, 11-90, 11-91, 11-92, 11-93, 11-94, 11-95, 11-96, 11-97, 11-98, 11-99, 12-00, 12-01, 12-02, 12-03, 12-04, 12-05, 12-06, 12-07, 12-08, 12-09, 12-10, 12-11, 12-12, 12-13, 12-14, 12-15, 12-16, 12-17, 12-18, 12-19, 12-20, 12-21, 12-22, 12-23, 12-24, 12-25, 12-26, 12-27, 12-28, 12-29, 12-30, 12-31, 12-32, 12-33, 12-34, 12-35, 12-36, 12-37, 12-38, 12-39, 12-40, 12-41, 12-42, 12-43, 12-44, 12-45, 12-46, 12-47, 12-48, 12-49, 12-50, 12-51, 12-52, 12-53, 12-54, 12-55, 12-56, 12-57, 12-58, 12-59, 12-60, 12-61, 12-62, 12-63, 12-64, 12-65, 12-66, 12-67, 12-68, 12-69, 12-70, 12-71, 12-72, 12-73, 12-74, 12-75, 12-76, 12-77, 12-78, 12-79, 12-80, 12-81, 12-82, 12-83, 12-84, 12-85, 12-86, 12-87, 12-88, 12-89, 12-90, 12-9

**ZĄŁ. 1A PLANOWANE ZAGOSPODAROWANIE TERENU INWESTYCJI - WYNIENIE SKALA 1:250**

**PLANOWANE ZAGOSPODAROWANIE TERENU INWESTYCJI**  
skala:1:250

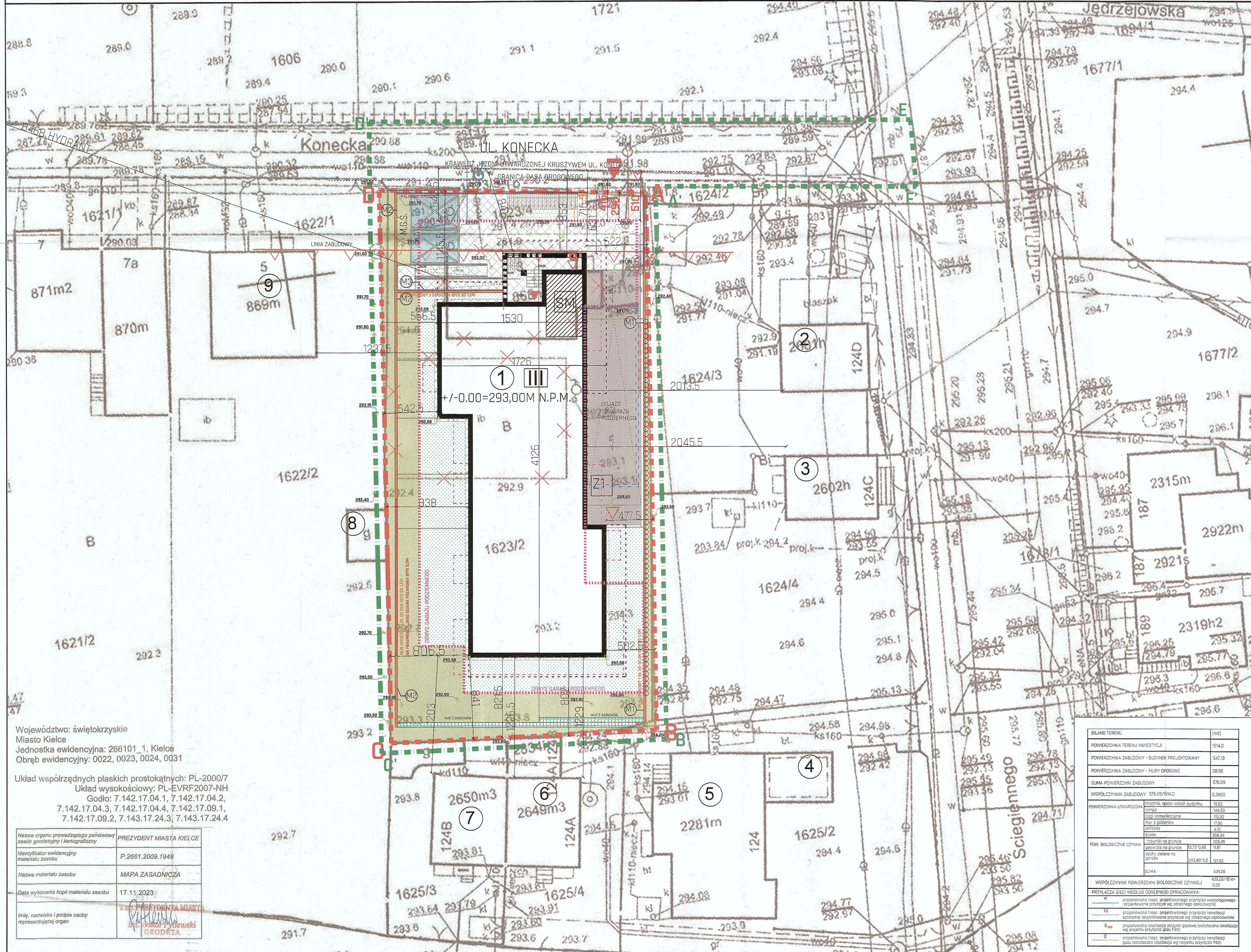

LEGENDA	
A,B,C,D-A	TEREN PLANOWANEJ INWESTYCJI, DZIAŁKI NR EWID. 1623/2, 1623/4 OBRĘB 0023
A/B,C,F-A	OBZAR ODZIALYWANIA PLANOWANEJ INWESTYCJI
△	NIENAPRZECIAGALNA LINIA ZABUDOWY
▭	OBRYŚ PROJEKTOWANEGO BUDYNKU
▭	OBRYŚ NADWIESEZI BUDYNKU
⋯	OBRYŚ KONDYGNACJI PODZIEMNEJ
⋯	OBRYŚ ZADASZEŃ
⋯	OBRYŚ BALKONÓW
⋯	OBRYŚ MURÓW OPROPOWYCH
⋯	OBRYŚ MURÓW Z GABIONÓW
▨	PROJEKTOWANA NAWIERZCHNIA Z KOSTKI BETONOWEJ
▨	PROJEKTOWANA NAWIERZCHNIA Z GEOKRATY
▨	PROJEKTOWANA NAWIERZCHNIA RAMPY - BETONOWA UWAGA: NAWIERZCHNIE PODWYNIŁY O SPADKU WIEKZYSZY NIŻ 5% MAJĄBY WYKONANE JAKO KASOBOWAS, PŁYTKI RAMPY WYKONANE JAKO ZATARTY NA OSTRO.
▨	ZIELEN NISKA/TRAWNIK
▨	ZIELEN NISKA NA STROPODACHACH
M.S.	MIEJSCE SKŁADOWANIA ŚNIEGU
▲	PROJEKTOWANY ZJAZD NA ODZALEKĘ W OBRĘBIE OPROPOWYCH
▲	ŚLONNE WEJŚCIE DO BUDYNKU
▶	WEJŚCIE PIEŠE NA TEREN INWESTYCJI
▶	WEJŚCIE DO GARAŻU PODZIEMNEGO
▶	WEJŚCIE DO POMIESZCZENIA NA ODPADY W BUDYNKU
▨	OZNACZENIE IŁOŚCI KONDYGNACJI NAZIEMNYCH
♂	ISTNIĄCE HYDRANTY
SM	PROJEKTOWANY ŚMIETNIK WENWTRZ BUDYNKU
Z1	PROJEKTOWANY ZBIORNIK NA WODĘ DESZCZOWĄ
1	BUDYNEK PROJEKTOWANY
2	BUDYNEK ISTNIĄCY 1 KONDYG., MUROWANY, DACH POKRYTY PAPA
3	BUDYNEK ISTNIĄCY 1 KONDYG., MUROWANY, DACH POKRYTY BLACHĄ
4	BUDYNEK ISTNIĄCY 2 KONDYG., MUROWANY, DACH POKRYTY BLACHĄ
5	BUDYNEK ISTNIĄCY 1 KONDYG., MUROWANY, DACH POKRYTY BLACHĄ
6	BUDYNEK ISTNIĄCY 3 KONDYG., MUROWANY DACH POKRYTY BLACHĄ
7	BUDYNEK ISTNIĄCY 3 KONDYG., MUROWANY, DACH POKRYTY BLACHĄ
8	BUDYNEK GOSPODARZY, KONSTRUKCJA DREWNIANA DACH POKRYTY BLACHĄ
9	BUDYNEK ISTNIĄCY 2 KONDYG., MUROWANY, DACH POKRYTY DACHÓWKĄ
⊗	OBIEKTY PRZEZNACZONE DO ROZBIÓRKI/WYBURZENIA
⊗	PROJEKTOWANE DEMONTAŻE I PRZEKLADKI
⊗	PROJEKTOWANE MURY OPROPOWE

**NAZWA INWESTYCJI**  
BUDYNEK MIESZKALNY WIELORODZINNY Z GARAZEM PODZIEMNYM, MURAMI OPROPOWYMI O DŁUGOŚCI DO 160 M NA DZIAŁKACH NR EWID. 1623/2 ORAZ 1623/4 OBRĘB 0023 PRZY UL. KONECKIEJ W KIELCACH.

**AUTOR PROJEKTU**

**TERA GROUP** PRACOWNIA ARCHYTEKTONICZNA

SPÓŁKA Z OGRANICZONĄ ODPOWIEDZIALNOŚCIĄ  
25-336 Kielce, ul. Zdrójowa 19  
t. 893 939 139 NIP: 959-193-16-59  
e: pracownia@teragroup.pl www.teragroup.pl

PROJEKTOWAŁ	mgr inż. arch. KONRAD ŚMIERZYŃSKI
OPRACOWAŁ	mgr inż. arch. DOMINIK KULA

Faza projektu  
**PROJEKT ZAGOSPODAROWANIA TERENU**

Tytuł rysunku  
**PLANOWANE ZAGOSPODAROWANIE TERENU INWESTYCJI**

Numer rysunku	BM - PZT - 01
PROJEKT	ETAP/bud
BRANŻ	NR RYS
REW	
Nr rewizji	Opis rewizji
Skala	Data
1:250	10.2024
Rysował	Str.

Województwo: świętokrzyskie  
Miasto Kielce  
Jednostka ewidencyjna: 266101\_1, Kielce  
Obręb ewidencyjny: 0022, 0023, 0024, 0031

Układ współrzędnych płaskich prostokątnych: PL-2000/7  
Układ wysokościowy: PL-EVRF2007-NH  
Godło: 7.142.17.04.1, 7.142.17.04.2, 7.142.17.04.3, 7.142.17.04.4, 7.142.17.09.1, 7.142.17.09.2, 7.143.17.24.3, 7.143.17.24.4

Nazwa organu prowadzącego państwowy zespół geodezyjny i kartograficzny	PREZYDENT MIASTA KIELCE
Identyfikator ewidencyjny materiału zasobu	P.2661.2009.1948
Nazwa materiału zasobu	MAPA ZASADNICZA
Data wykonania kopii materiału zasobu	17.11.2023
Imię, nazwisko i podpis osoby reprezentującej organ	<i>[Podpis]</i> PREZYDENTA MIASTA KIELCE Dariusz Piłkiewicz GEODĘTA

BILANS TERENU		(m <sup>2</sup> )
POWIERZCHNIA TERENU INWESTYCJI		1614,0
POWIERZCHNIA ZABUDOWY - BUDYNEK PROJEKTOWANY		547,3
POWIERZCHNIA ZABUDOWY - MURY OPROPOWE		28,96
SUMA POWIERZCHNI ZABUDOWY		576,26
WSPÓŁCZYNNIK ZABUDOWY	576,09/1614,0	0,3573
POWIERZCHNIA UTRWARDZONA		78,56
trawniki na gruncie		144,50
mur z gabionów		113,32
podłoga		21,98
inne		1,76
SUMA		369,56
trawniki na gruncie		305,98
inne		63,58
POW. BIOLOGICZNE CZYNIA		439,06
WSPÓŁCZYNNIK POWIERZCHNI BIOLOGICZNE CZYNIAJ	439,06/1614,0	0,2720

PRZYŁĄCZA SIĘ WEDŁUG ODRĘBNEGO OPRACOWANIA:  
W - zaproponowana trasa projektowanego przyłącza wodociągowego  
K - zaproponowana trasa projektowanego przyłącza kanalizacyjnego  
P - zaproponowana linia kablowa przyłącza gazowego (ostatnie oznaczenie wg projektu przyłącza gazu PBA)  
G - zaproponowana trasa projektowanego przyłącza kanalizacyjnego (ostatnie oznaczenie wg projektu przyłącza PBA)





**ZaŁ. 4 POWIĄZANIA PLANOWANEJ INWESTYCJI MIESZKANIOWEJ Z ISTNIEJĄCYM UZBROJENIEM TERENU SKALA 1:500**

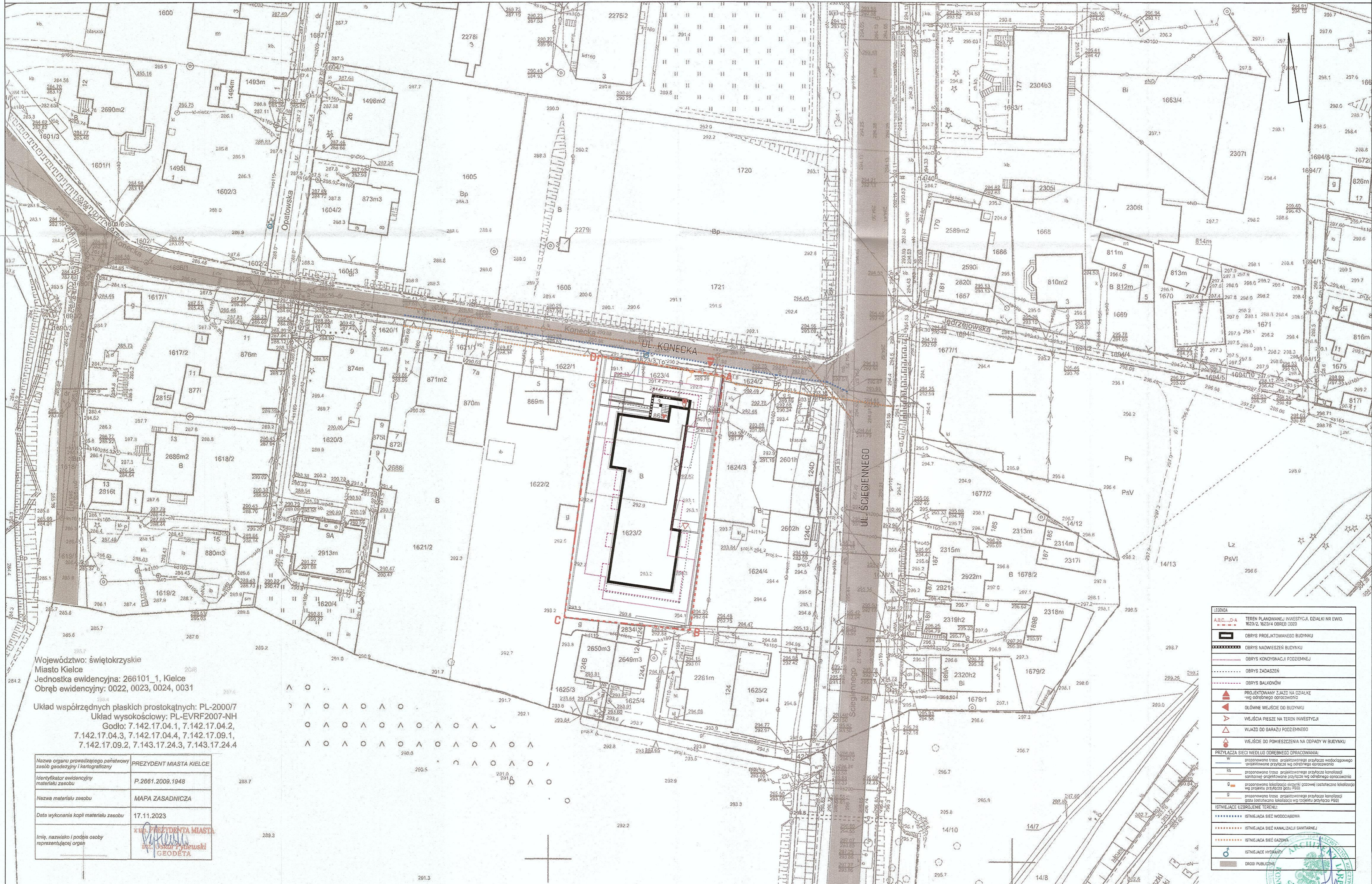

Województwo: świętokrzyskie  
 Miasto Kielce  
 Jednostka ewidencyjna: 266101\_1, Kielce  
 Obręb ewidencyjny: 0022, 0023, 0024, 0031

Układ współrzędnych płaskich prostokątnych: PL-2000/7  
 Układ wysokościowy: PL-EVRF2007-NH  
 Godto: 7.142.17.04.1, 7.142.17.04.2,  
 7.142.17.04.3, 7.142.17.04.4, 7.142.17.09.1,  
 7.142.17.09.2, 7.143.17.24.3, 7.143.17.24.4

Nazwa organu prowadzącego państwowy zasób geodezyjny i kartograficzny	PREZYDENT MIASTA KIELCE
Identyfikator ewidencyjny materiału zasobu	P.2661.2009.1948
Nazwa materiału zasobu	MAPA ZASADNICZA
Data wykonania kopii materiału zasobu	17.11.2023
Imię, nazwisko i podpis osoby reprezentującej organ	<i>[Podpis]</i> inż. <b>Urszula Pyluska</b> GEODĘTA

**LEGENDA**

A,B,C,D-A	TEREN PLANOWANEJ INWESTYCJI, DZIAŁKI NR EWID. 1623/2, 1623/4 OBRĘB 0023
[Czarna linia]	OBRYŚ PROJEKTOWANEGO BUDYNKU
[Czerwona linia]	OBRYŚ NADWIESEN BUDYNKU
[Czerwona kropka-kreska]	OBRYŚ KONDYGNACJI PODZIEMNEJ
[Czerwona kropka-kreska]	OBRYŚ ZADASZEŃ
[Czerwona kropka-kreska]	OBRYŚ BALKONÓW
[Czerwony trójkąt]	PROJEKTOWANY ZŁĄZ NA DZIAŁKĘ WŁ. ODRĘBNEGO POSIADACZWA
[Czerwony trójkąt]	GŁÓWNE WEJŚCIE DO BUDYNKU
[Czerwony trójkąt]	WEJŚCIE PRZEZ NAZIEMNY TEREN INWESTYCJI
[Czerwony trójkąt]	WEJŚCIE DO GARAŻU PODZIEMNEGO
[Czerwony trójkąt]	WEJŚCIE DO POMIĘSZCZENIA NA ODPADY W BUDYNKU
<b>PRZYŁĄCZA SIECI WEDŁUG ODRĘBNEGO OPRACOWANIA:</b>	
[Linia z kropkami]	projektowana trasa projektowanego przyłącza wodoprogowego projektowanego przyłącza wg odrębnego opracowania
[Linia z kropkami]	projektowana trasa projektowanego przyłącza kanalizacji sanitarnej projektowanego przyłącza wg odrębnego opracowania
[Linia z kropkami]	projektowana lokalizacja sieci gazowej (ostateczna lokalizacja wg projektu przyłącza gaz. P50)
[Linia z kropkami]	projektowana trasa projektowanego przyłącza kanalizacji gazowej (ostateczna lokalizacja wg odrębnego przyłącza P50)
<b>ISTNIEJĄCE UZBROJENIE TERENU:</b>	
[Linia z kropkami]	ISTNIEJĄCA SIEĆ WODOCIĄDNIA
[Linia z kropkami]	ISTNIEJĄCA SIEĆ KANALIZACJI SANITARNEJ
[Linia z kropkami]	ISTNIEJĄCA SIEĆ GAZOWA
[Linia z kropkami]	ISTNIEJĄCE HYDROANTY
[Linia z kropkami]	DRUGI PUBLICZNY

**KONCEPCJA ZAGOSPODAROWANIA TERENU NA DZIAŁKACH NR EWID. 1555, 1556, 1684/9, 1684/10 (OBRĘB 0023)  
U ZBIEGU ULIC KONECKIEJ I OBRZEŻNEJ W KIELCACH  
ORAZ KONCEPCJA OGÓLNODOSTĘPNEGO, NIEGRODZONEGO, URZĄDZONEGO TERENU WYPOCZYNKU ORAZ REKREACJI LUB SPORTU NA CZĘŚCI DZIAŁKI NR EWID. 1555 (OBRĘB 0023)  
U ZBIEGU ULIC KONECKIEJ I OBRZEŻNEJ W KIELCACH  
JAKO INWESTYCJI TOWARZYSZĄCEJ REALIZOWANEJ W RAMACH PLANOWANEJ NA DZIAŁKACH NR 1623/2 I 1623/4 INWESTYCJI MIESZKANIOWEJ**



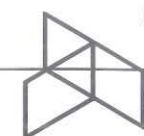

**LOKALIZACJA**

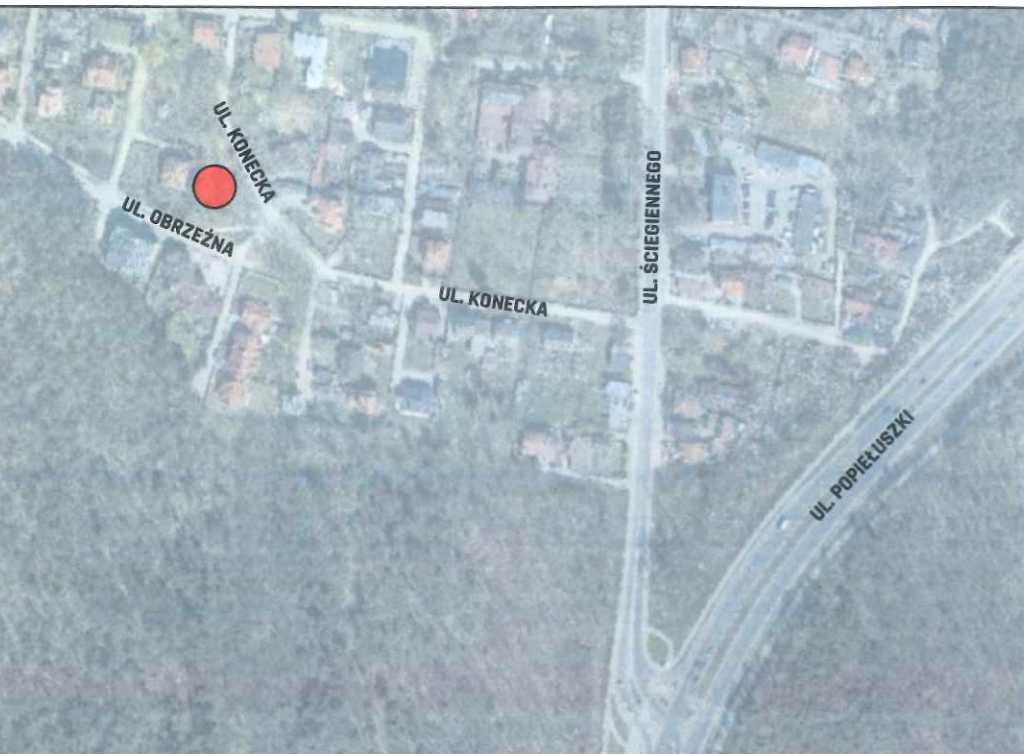

**POWIĄZANIE JAKO INWESTYCJA TOWARZYSZĄCA**

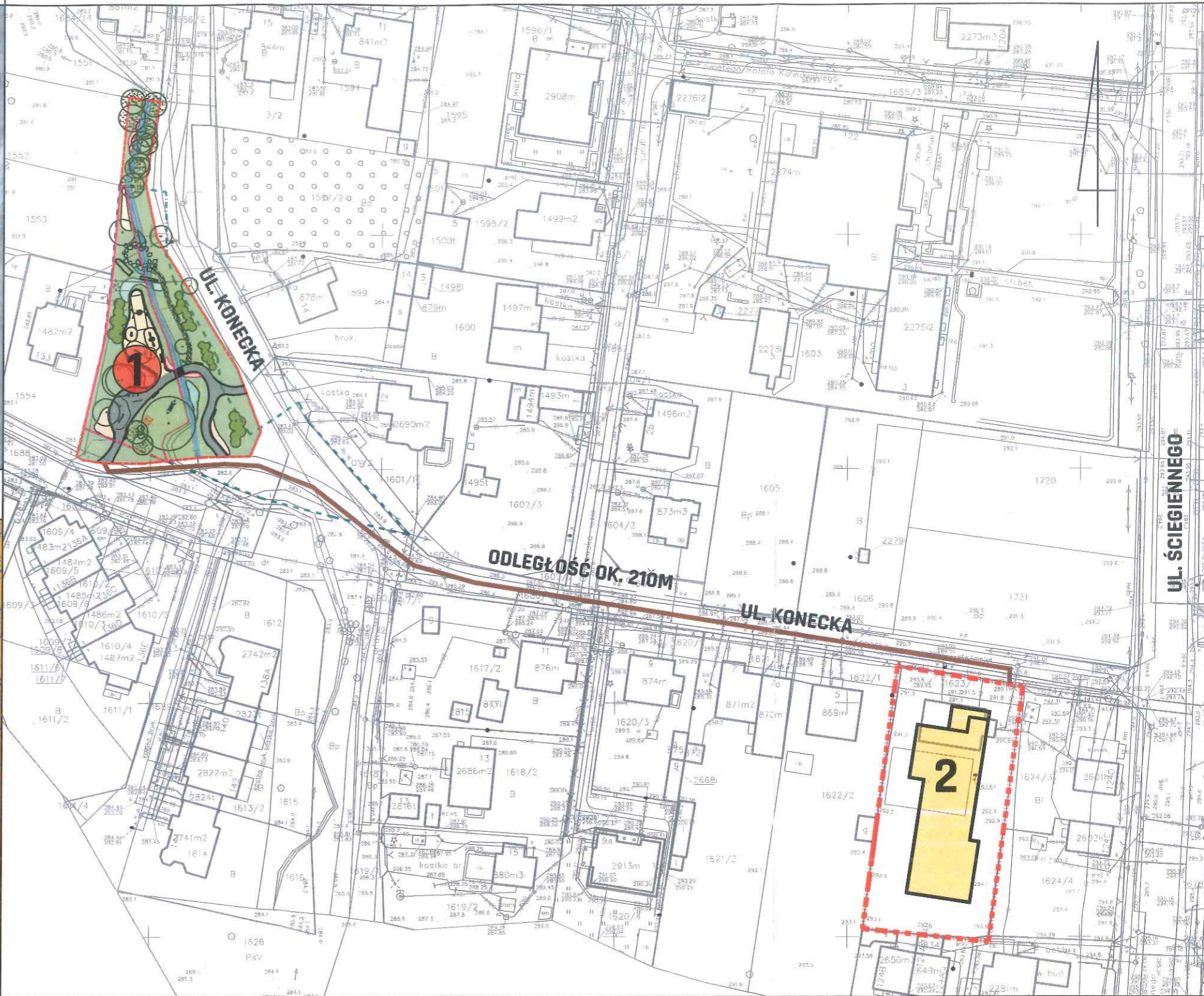

**PLANOWANIE PRZESTRZENNE**

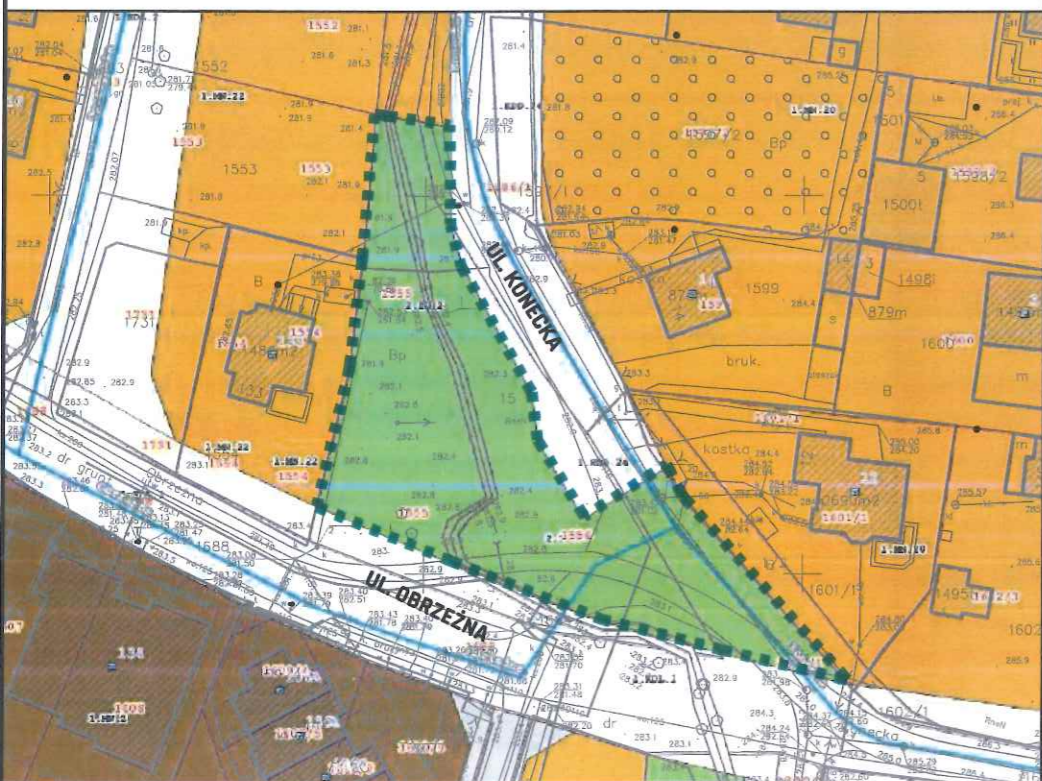

— — — — — granica terenu 2.ZU.2 zgodnie z obowiązującym MPZP  
 przyjętym uchwałą Nr XXVIII/649/2008 Rady Miejskiej w  
 Kielcach z dnia 3 października 2008 r.w sprawie uchwalenia  
 miejscowego planu zagospodarowania przestrzennego terenu  
 „Kielce Południe - Obszar 1” (w rejonie ulic: Ściegiennego,  
 Obrzeźnej, Chodkiewicza, Husarskiej)

- 1** OGÓLNODOSTĘPNY, NIEOGRODZONY URZĄDZONY TEREN WYPOCZYNKU ORAZ REKREACJI LUB SPORTU NA DZIAŁCE NR EWID. 1555 (OBRĘB 0023) U ZBIEGU ULIC KONECKIEJ I OBRZEŻNEJ W KIELCACH JAKO INWESTYCJA TOWARZYSZĄCA REALIZOWANEJ W RAMACH PLANOWANEJ NA DZIAŁKACH NR 1623/2 I 1623/4 INWESTYCJI MIESZKANIOWEJ
- 2** INWESTYCJA MIESZKANIOWA PLANOWANA NA DZIAŁKACH NR 1623/2 I 1623/4 OBRĘB 0023 PRZY UL. KONECKIEJ W KIELCACH



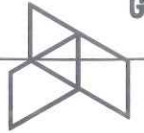

## INWENTARYZACJA ZIELENI

02 04 istniejące drzewa liściaste, drzewa iglaste  
nr wg tabeli inwentaryzacyjnej

15 istniejące krzewy  
nr wg tabeli inwentaryzacyjnej

Wskazania dot. pozostawienia lub usunięcia roślin:

• sugerowane pozostawienie rośliny  
i uwzględnienie w koncepcji zagospodarowania

• sugerowane usunięcie ze względu na stan rośliny  
oraz/lub trudność w uwzględnieniu w koncepcji zagospodarowania

• możliwe usunięcie lub pozostawienie

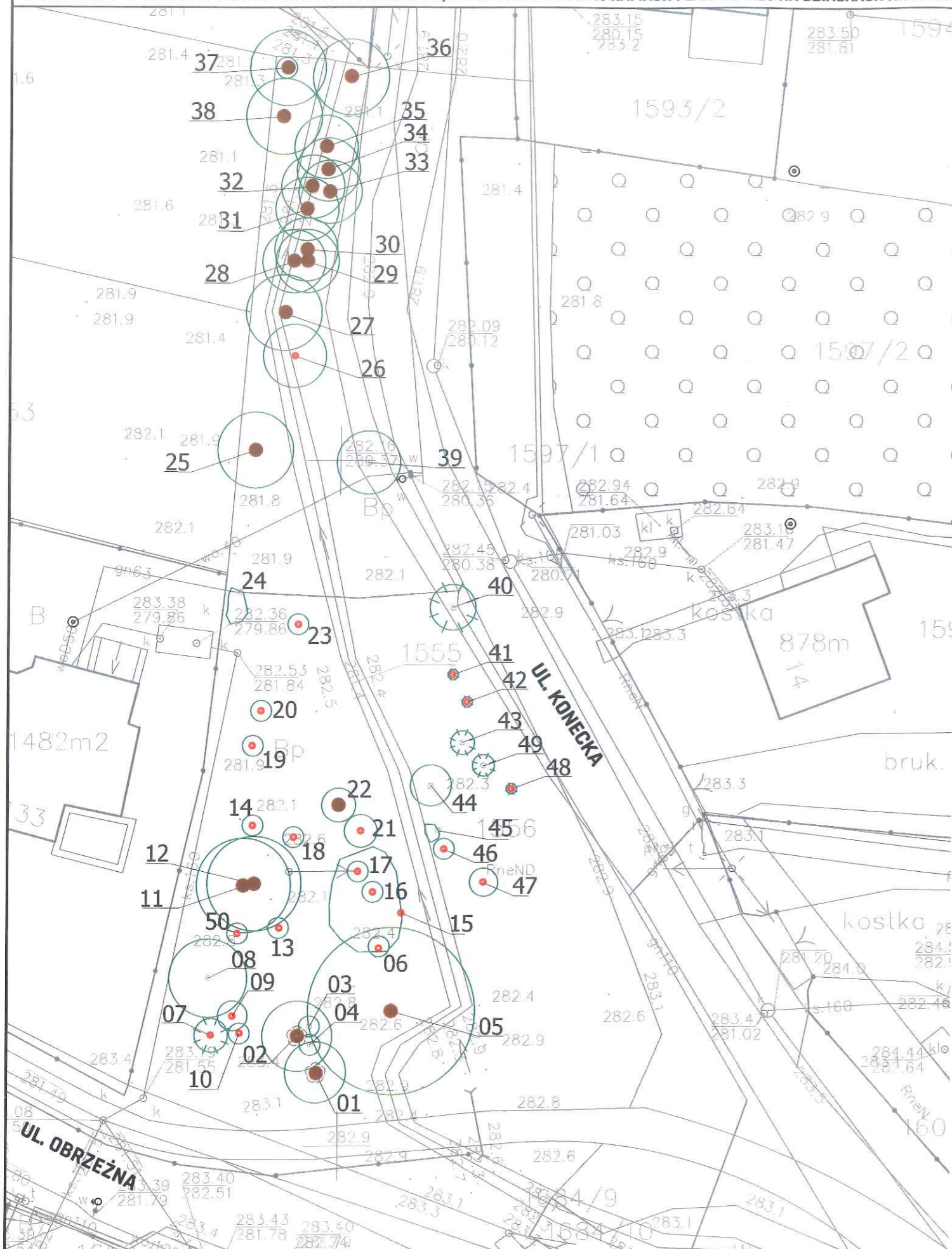

- 01 brzoza brodawkowata *Betula pendula* Roth
- 02 brzoza brodawkowata *Betula pendula* Roth
- 03 brzoza brodawkowata *Betula pendula* Roth
- 04 brzoza brodawkowata *Betula pendula* Roth
- 05 wierzba krucha *Salix × fragilis*
- 06 śliwa wiśniowa *Prunus cerasifera*
- 07 sosna zwyczajna *Pinus sylvestris* L.
- 08 orzech włoski *Juglans regia* L.
- 09 śliwa wiśniowa *Prunus cerasifera*
- 10 orzech włoski *Juglans regia* L.
- 11 topola osika *Populus tremula* L.
- 12 topola osika *Populus tremula* L.
- 13 topola osika *Populus tremula* L.
- 14 śliwa wiśniowa *Prunus cerasifera*
- 15 wierzba *Salix* sp.
- 16 orzech włoski *Juglans regia* L.
- 17 orzech włoski *Juglans regia* L.
- 18 topola osika *Populus tremula* L.
- 19 orzech włoski *Juglans regia* L.
- 20 orzech włoski *Juglans regia* L.
- 21 wierzba krucha *Salix × fragilis*
- 22 bez czarna *Sambucus nigra* L.
- 23 orzech włoski *Juglans regia* L.
- 24 ognik szkarłatny *Pyracantha coccinea* M.Roem
- 25 wierzba krucha *Salix × fragilis*

- 26 wierzba krucha *Salix × fragilis*
- 27 wierzba krucha *Salix × fragilis*
- 28 wierzba krucha *Salix × fragilis*
- 29 wierzba krucha *Salix × fragilis*
- 30 wierzba krucha *Salix × fragilis*
- 31 wierzba krucha *Salix × fragilis*
- 32 wierzba krucha *Salix × fragilis*
- 33 wierzba krucha *Salix × fragilis*
- 34 wierzba krucha *Salix × fragilis*
- 35 wierzba krucha *Salix × fragilis*
- 36 wierzba krucha *Salix × fragilis*
- 37 wierzba krucha *Salix × fragilis*
- 38 wierzba krucha *Salix × fragilis*
- 39 wierzba krucha *Salix × fragilis*
- 40 sosna zwyczajna *Pinus sylvestris* L.
- 41 jodła pospolita *Abies alba* Mill.
- 42 wierk serbski *Picea omorika* Purk.
- 43 wierk kłujący *Picea pungens* Engelm.
- 44 rzech włoski *Juglans regia* L.
- 45 ierzba *Salix* sp.
- 46 rzech włoski *Juglans regia* L.
- 47 rzech włoski *Juglans regia* L.
- 48 jodła pospolita *Abies alba* Mill.
- 49 sosna zwyczajna *Pinus sylvestris* L.
- 50 buk pospolity *Fagus sylvatica* L.





**RZUT SYTUACYJNY  
 SKALA 1:350**

**LEGENDA OZNACZEŃ:**

- granica opracowania koncepcji zagospodarowania terenu na działkach nr ewid. 1555, 1556, 1684/9, 1684/10 (obręb 0023) u zbiegu ulic Koneckiej i Obrzeżnej w Kielcach
- granica terenu 2.ZU.2 zgodnie z MPZP
- granica realizacji ogólnodostępnego, nieogrodzonego, urządzonego terenu wypoczynku oraz rekreacji lub sportu na części działki nr ewid. 1555 (obręb 0023) u zbiegu ulic Koneckiej i Obrzeżnej w Kielcach jako inwestycji towarzyszącej realizowanej w ramach planowanej na działkach nr 1623/2 i 1623/4 inwestycji mieszkaniowej - granice zgodne z pismem Urzędu Miasta Kielce znak: GN-II.6852.1.1.2024.GW
- granica działek ewidencyjnych
- numer działki ewidencyjnej
- ciek wodny
- istniejące drzewa (numeracja zgodnie z inwentaryzacją)
- istniejące krzewy (numeracja zgodnie z inwentaryzacją)

**PROJEKTOWANE NAWIERZCHNIE PRZEPUSZCZALNE:**

- nawierzchnia mineralna szarobeżowa lub ze zrębków
- nawierzchnia piaszczysta
- nawierzchnia z kamieni poprzerastana trawą
- przejście po cieku po kamieniach

**PROJEKTOWANA ZIELEŃ :**

- projektowane krzewy liściaste:
- K1 wierzba 'Flame'
  - K2 lilak pospolity
  - K3 kalina koralowa
  - K4 dereń biały 'Sibirica'
- projektowane trawy:
- T1 trzęślica trzcinowata
- projektowane byliny:
- B1 kosaciec żółty
  - B2 krwawnica pospolita
  - B3 kuklik zwisty
  - B4 mięta pieprzowa
  - B5 turzycza muskegońska
  - B6 liliowiec

**PROJEKTOWANE ELEMENTY MAŁEJ ARCHITEKTURY:**

- L ławka bez oparcia
- S ławostół
- K kosz na odpady
- H hamak
- Tb tablica informacyjno-edukacyjna
- Md martwe drewno
- Mo mostek drewniany

**OBSZAR PLACU ZABAW:**

- P1 bujak sprężynowy
- P2 huśtawka wagowa
- P3 huśtawka ptasie gniazdo
- P4 liany do wspinaczki
- P5 słupki drewniane jako ogrodzenie placu zabaw

**OBSZAR TORU SPRAWNOŚCIOWEGO:**

- T1 równoważnia
- T2 słupki drewniane



**RZUT SYTUACYJNY**  
**SKALA 1:300**



**MAŁA ARCHITEKTURA**

