KONCEPCJA URABNISTYCZNO-ARCHITEKTONICZNA

Budowa budynku mieszkalnego wielorodzinnego z częścią usługową (w tym usługi handlu o powierzhni sprzedaży do 1000m²) wraz z garażami podziemnymi i nadziemnymi oraz inwestycji towarzyszącej polegającej na budowie ogólnodostępnego terenu rekreacji i wypoczynku przy ul. Zagnańskiej w Kielcach

dz. nr ewid. 64/34 część działek 64/15 i 64/27 obręb 0006

BILANS TERENU	
POWIERZCHNIA TERENU INWESTYCJI	3579,7 m²
POWIERZCHNIA ZABUDOWY (w tym wykusz 9,7m²)	1647 m²
POWIERZCHNIA UTWARDZONA	1197,4 m²
POWIERZCHNIA BIOL. CZYNNA 100%	495,2 m²
POWIERZCHNIA BIOL. CZYNNA 50% NA POZIOMIE PARTERU	249,8 m²
POWIERZCHNIA BIOL. CZYNNA 50% ZIELONY DACH	552,8 m²

mgr inż. arch. Karol Sitarski
Uprawnienia bez ograniczeń w specjalności architektonicznej do projektowania i kierowania robotami budowlanymi bez ograniczeń
nr uwid. 182/SWOKK/2014 209/SWOKK/2015

TRUST INVESTMENT
real estate & invest

Trust Investment Projekt 31 sp. z o.o.
ul. Robotnicza 1
25-662 Kielce

Z-01 KONCEPCJA ZAGOSPODAROWANIA TERENU

SKALA 1:500

4ideA
BIURO PROJEKTOWE

Karol Sitarski
ul. Złota 15/u5
25-015 Kielce

Z-02 Powiązanie przestrzenne z terenami otoczającymi

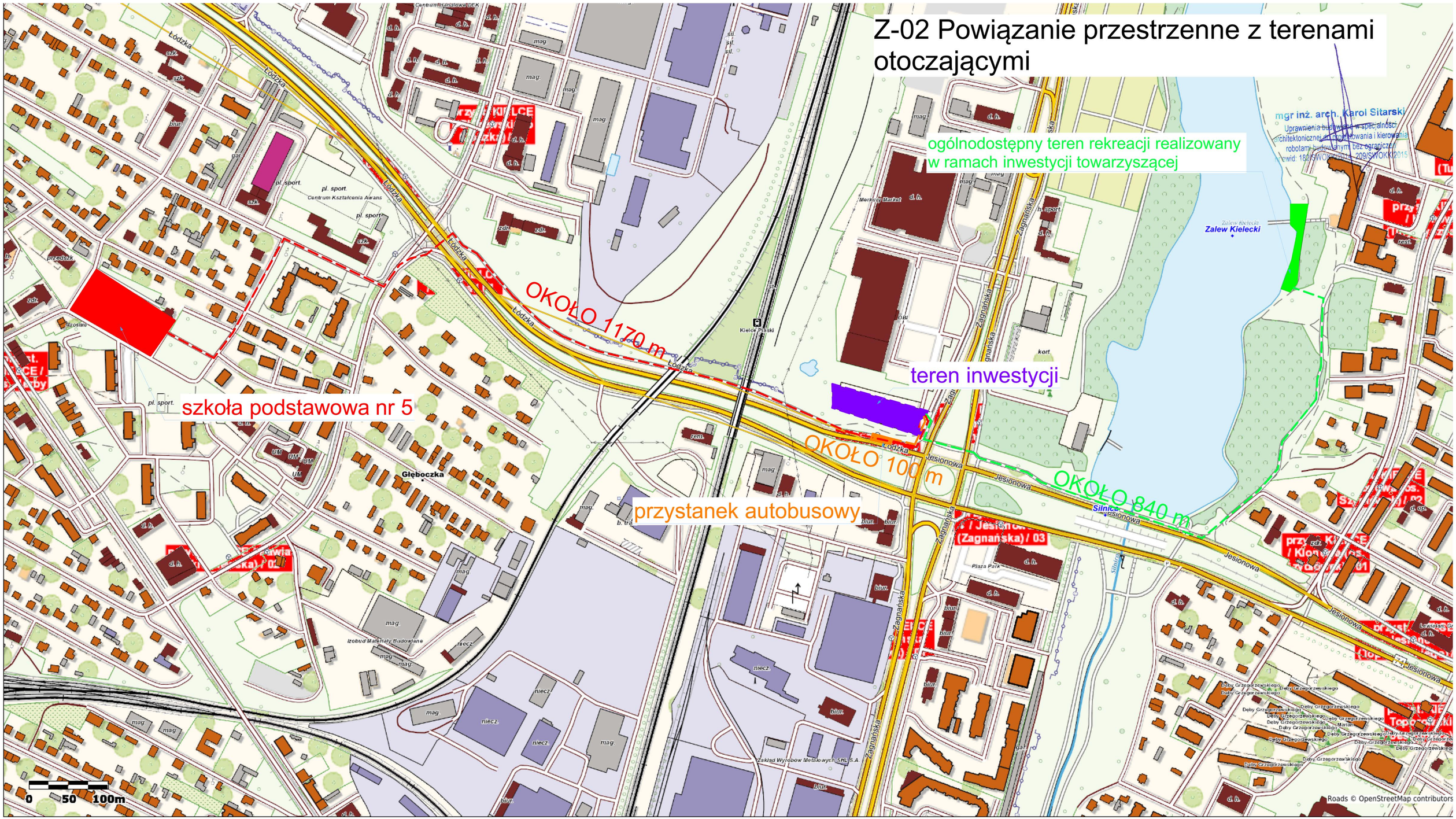

KONCEPCJA URABNISTYCZNO-ARCHITEKTONICZNA

Budowa budynku mieszkalnego wielorodzinnego z częścią usługową (w tym usługi handlu o powierzhni sprzedaży do 1000m^2) wraz z garażami podziemnymi i nadziemnymi oraz inwestycji towarzyszącej polegającej na budowie ogólnodostępnego terenu rekreacji i wypoczynku przy ul. Zagnańskiej w Kielcach
dz. nr ewid. 64/34 część działek 64/15 i 64/27 obręb 0006

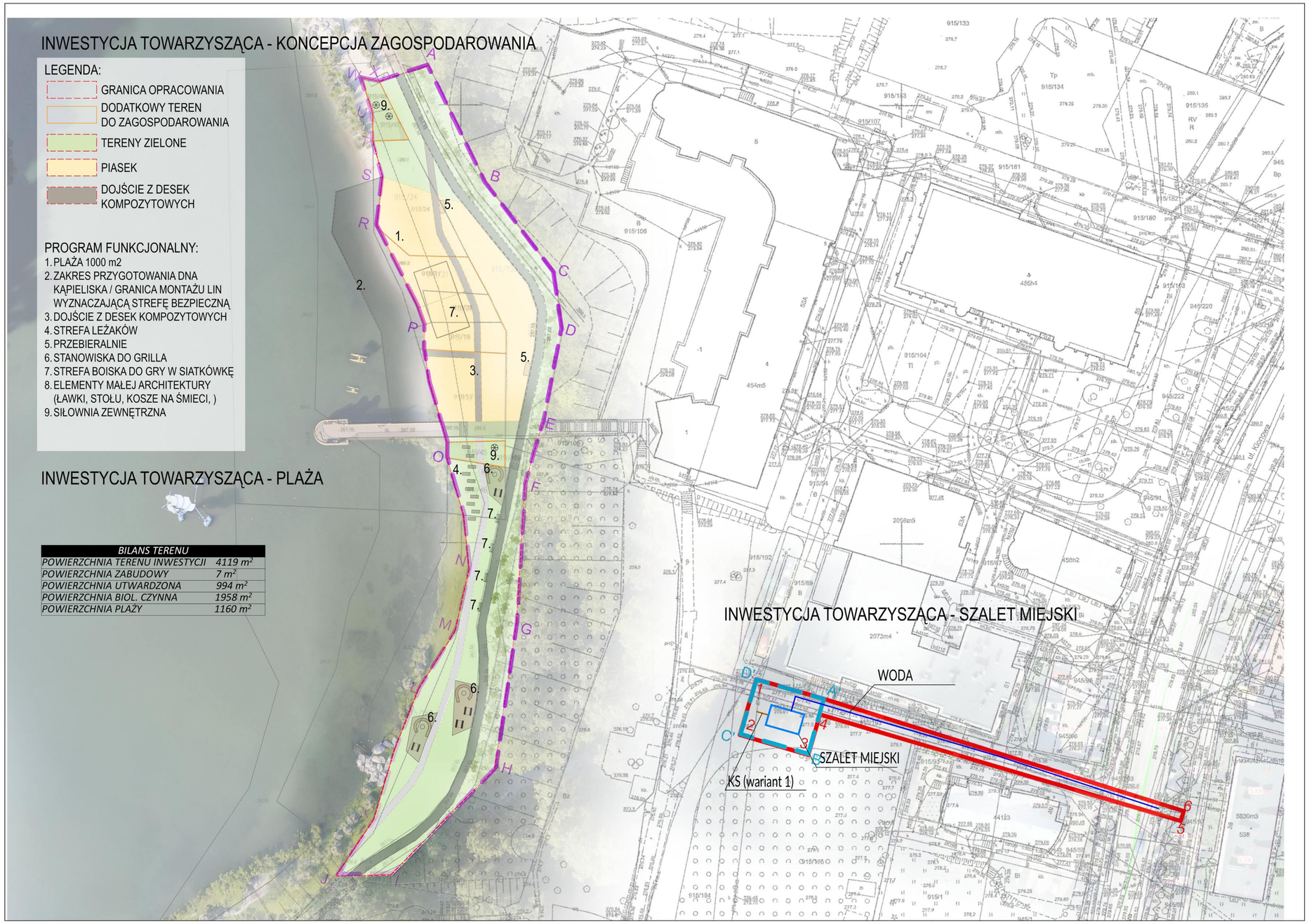

BILANS TERENU	
POWIERZCHNIA TERENU INWESTYCJI	4119 m^2
POWIERZCHNIA ZABUDOWY	7 m^2
POWIERZCHNIA UTWARDZONA	994 m^2
POWIERZCHNIA BIOL. CZYNNA	1958 m^2
POWIERZCHNIA PLAŻY	1160 m^2

mgr inż. arch. Karol Sitarski
Uprawnienia budowlane w specjalności architektonicznej do projektowania i kierowania robotami budowlanymi bez ograniczeń
nr ewid: 182/SWOKK/2014, 209/SWOKK/2015

TRUST INVESTMENT
real estate & invest

Trust Investment Projekt 31 sp. z o.o.
ul. Robotnicza 1
25-662 Kielce

Z-03

KONCEPCJA ZAGOSPODAROWANIA INWESTYCJI TOWARZYSZĄCEJ

SKALA 1:500

4ideA
BIURO PROJEKTOWE

Karol Sitarski
ul. Złota 15/u5
25-015 Kielce

KONCEPCJA URABNISTYCZNO-ARCHITEKTONICZNA

Budowa budynku mieszkalnego wielorodzinnego z częścią usługową (w tym usługi handlu o powierzchni sprzedaży do 1000m^2) wraz z garażami podziemnymi i nadziemnymi oraz inwestycji towarzyszącej polegającej na budowie ogólnodostępnego terenu rekreacji i wypoczynku przy ul. Zagnańskiej w Kielcach

dz. nr ewid. 64/34 część działek 64/15 i 64/27 obręb 0006

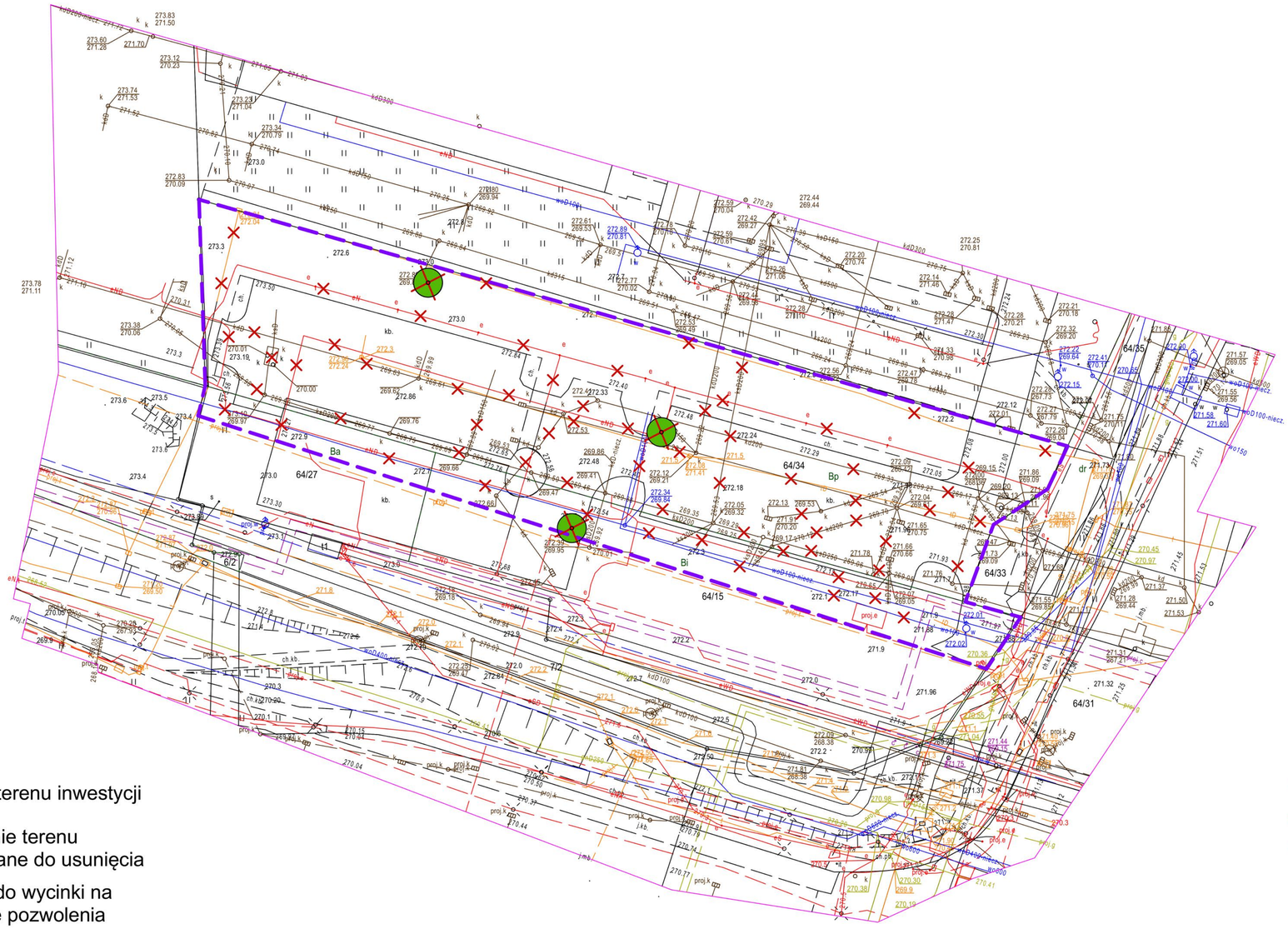

LEGENDA:

- granice terenu inwestycji
- uzbrojenie terenu przewidziane do usunięcia
- drzewa do wycinki na podstawie pozwolenia

mgr inż. arch. Karol Sitarski
Uprawnienia budowlane w specjalności architektonicznej do projektowania i kierowania robotami budowlanymi bez ograniczeń
nr ewid: 182/SWOKK/2014, 209/SWOKK/2015

TRUST INVESTMENT
real estate & invest

Trust Investment Projekt 31 sp. z o.o.
ul. Robotnicza 1
25-662 Kielce

Z-04 ZMIANY W ISTNIEJĄCYM ZAGOSPODAROWANIU TERENU

SKALA 1:500

4ideA
BIURO PROJEKTOWE

Karol Sitarski
ul. Złota 15/u5
25-015 Kielce

KONCEPCJA URABNISTYCZNO-ARCHITEKTONICZNA

Budowa budynku mieszkalnego wielorodzinnego z częścią usługową (w tym usługi handlu o powierzhni sprzedaży do 1000m²) wraz z garażami podziemnymi i nadziemnymi oraz inwestycji towarzyszącej polegającej na budowie ogólnodostępnego terenu rekreacji i wypoczynku przy ul. Zagnańskiej w Kielcach
dz. nr ewid. 64/34 część działek 64/15 i 64/27 obręb 0006

LEGENDA:

- granice ewidencyjne działek
- 242/5 numery ewidencyjne działek
- linia rozgraniczająca teren inwestycji
- linia określająca teren niezbędny do budowy lub przebudowy innych dróg publicznych
- linia określająca teren niezbędny do budowy lub przebudowy sieci uzbrojenia terenu
- proj. nawierzchnia mineralno-asfaltowa
- proj. nawierzchnia chodnika z kostki betonowej
- proj. nawierzchnia mineralno-asfaltowa ścieżki rowerowej
- proj. nawierzchnia zatok autobusowych
- proj. krawężnik 20x30x100
- proj. krawężnik 20x30x100 obniżony
- proj. obrzeże betonowe
- projektowana przebudowa sieci ciepłowniczej (w ramach zadania w sprawie wydania decyzji o zezwoleniu na realizację inwestycji drogowej dla zadania polegającego na budowie odcinka drogi ekspresowej S74)

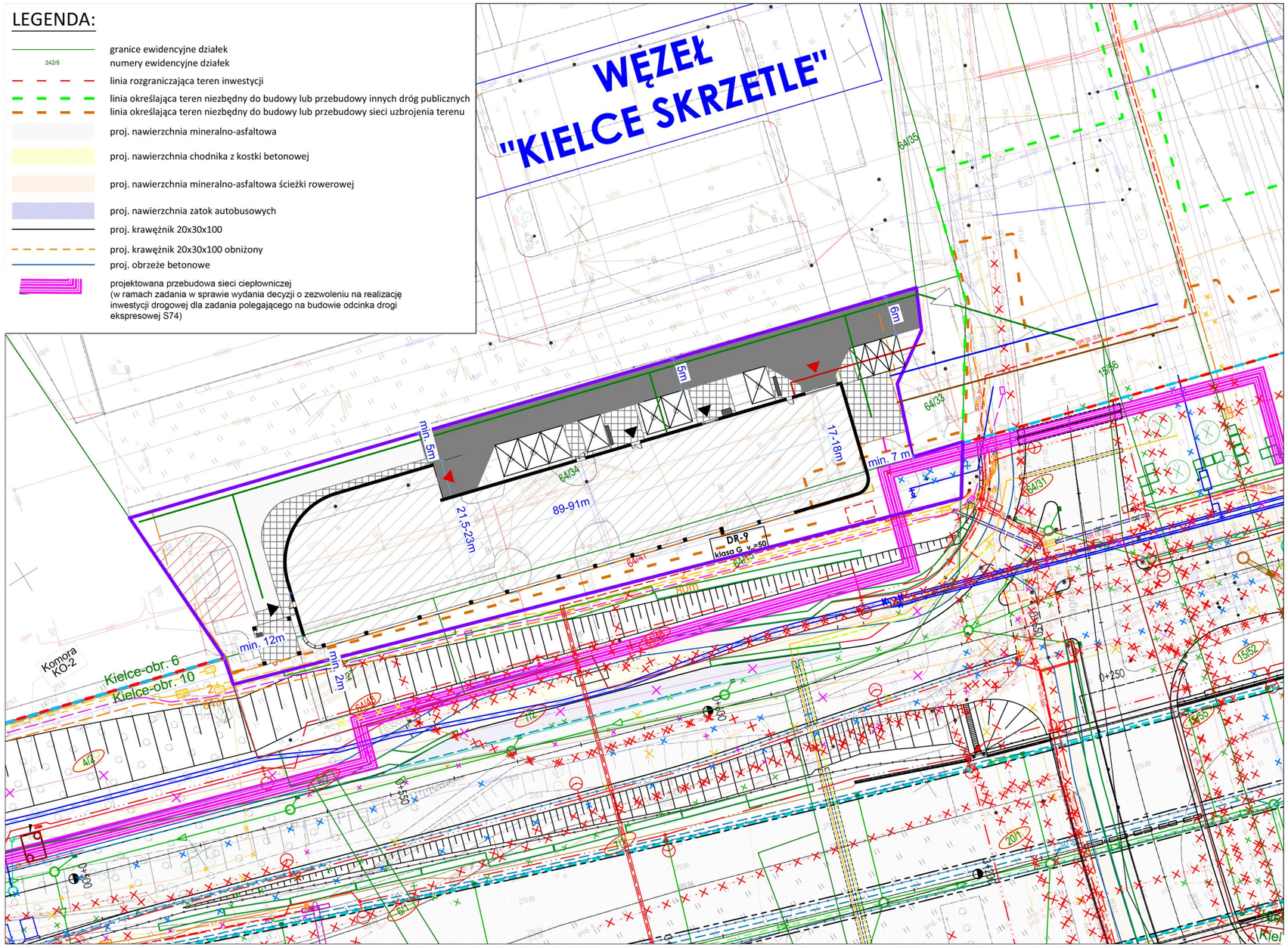

mgr inż. arch. Karol Sitarski
Uprawnienia budowlane w specjalności architektonicznej do projektowania i kierowania robotami budowlanymi bez ograniczeń
nr ewid: 182/SWOKK/2014, 209/SWOKK/2015

TRUST INVESTMENT
real estate & invest

Trust Investment Projekt 31 sp. z o.o.
ul. Robotnicza 1
25-662 Kielce

Z-05

SKALA 1:500

ZAGOSPODAROWANIE W ODNIESIENIU DO PROJEKTOWANEJ DROGI

4ideA
BIURO PROJEKTOWE

Karol Sitarski
ul. Złota 15/u5
25-015 Kielce

KONCEPCJA URABNISTYCZNO-ARCHITEKTONICZNA

Budowa budynku mieszkalnego wielorodzinnego z częścią usługową (w tym usługi handlu o powierzchni sprzedaży do 1000m^2) wraz z garażami podziemnymi i nadziemnymi oraz inwestycji towarzyszącej polegającej na budowie ogólnodostępnego terenu rekreacji i wypoczynku przy ul. Zagnańskiej w Kielcach

dz. nr ewid. 64/34 część działek 64/15 i 64/27 obręb 0006

TRUST INVESTMENT
real estate & invest

Trust Investment Projekt 31 sp. z o.o.
ul. Robotnicza 1
25-662 Kielce

Z-06 *POWIĄZANIE Z ISTNIEJĄCĄ INFRASTRUKTURĄ TECHNICZNĄ*

SKALA 1:500

mgr inż. arch. Karol Sitarski
Uprawnienia budowlane w specjalności architektonicznej do projektowania i kierowania robotami budowlanymi bez ograniczeń
nr ewid: 182/SWOKKI/2014, 209/SWOKKI/2015

4ideA
BIURO PROJEKTOWE

Karol Sitarski
ul. Złota 15/u5
25-015 Kielce

KONCEPCJA URABNISTYCZNO-ARCHITEKTONICZNA

Budowa budynku mieszkalnego wielorodzinnego z częścią usługową (w tym usługi handlu o powierzhni sprzedaży do 1000m^2) wraz z garażami podziemnymi i nadziemnymi oraz inwestycji towarzyszącej polegającej na budowie ogólnodostępnego terenu rekreacji i wypoczynku przy ul. Zagnańskiej w Kielcach
dz. nr ewid. 64/34 część działek 64/15 i 64/27 obręb 0006

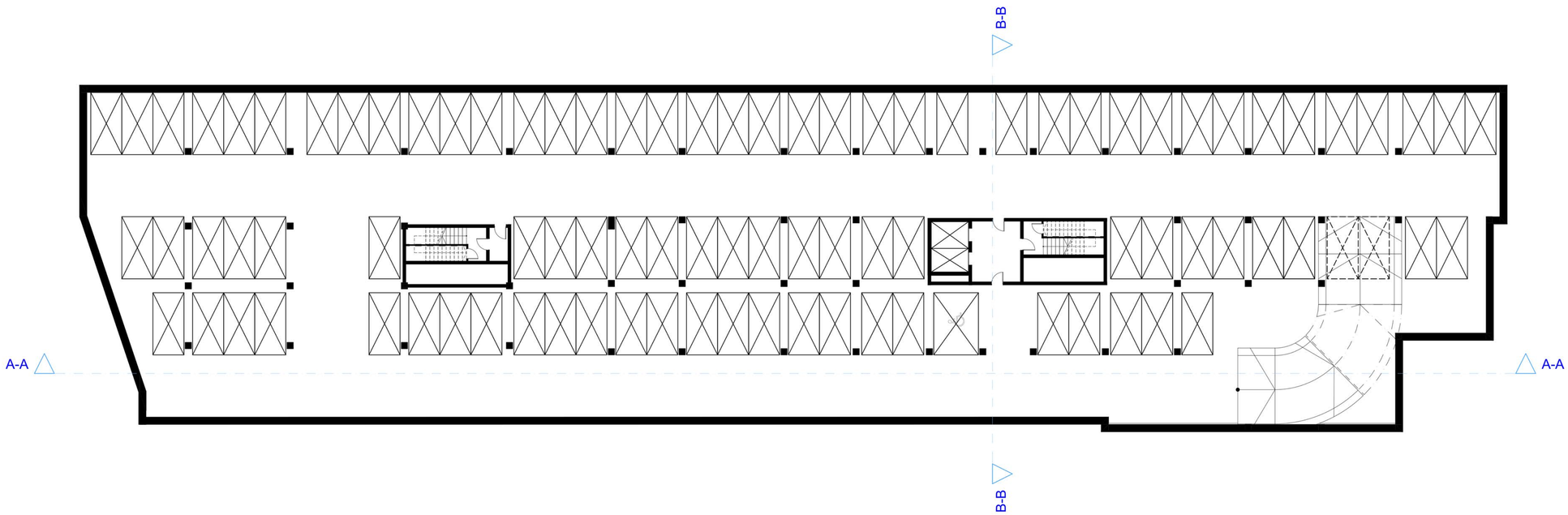

mgr inż. arch. Karol Sitarski
Uprawnienia budowlane w specjalności architektonicznej do projektowania i kierowania robotami budowlanymi bez ograniczeń
nr ewid: 182/SWOKK/2014 209/SWOKK/2015

TRUST INVESTMENT
real estate & invest

Trust Investment Projekt 31 sp. z o.o.
ul. Robotnicza 1
25-662 Kielce

K-01 RZUT GARAŻU PODZIEMNEGO POZIOM -2

SKALA 1:200

4ideA
BIURO PROJEKTOWE

Karol Sitarski
ul. Złota 15/u5
25-015 Kielce

KONCEPCJA URABNISTYCZNO-ARCHITEKTONICZNA

Budowa budynku mieszkalnego wielorodzinnego z częścią usługową (w tym usługi handlu o powierzhni sprzedaży do 1000m^2) wraz z garażami podziemnymi i nadziemnymi oraz inwestycji towarzyszącej polegającej na budowie ogólnodostępnego terenu rekreacji i wypoczynku przy ul. Zagnańskiej w Kielcach
dz. nr ewid. 64/34 część działek 64/15 i 64/27 obręb 0006

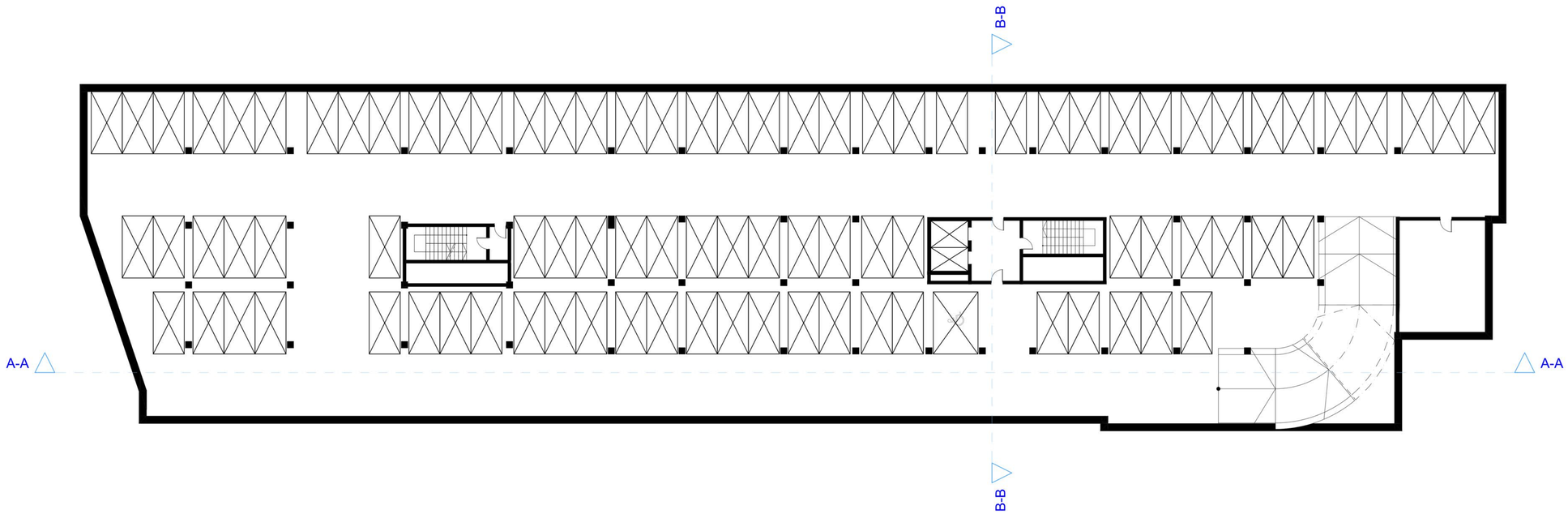

mgr inż. arch. Karol Sitarski
Uprawnienia budowlane w specjalności architektonicznej do projektowania i kierowania robotami budowlanymi bez ograniczeń
nr ewid: 182/SWOKK/2014 209/SWOKK/2015

TRUST INVESTMENT
real estate & invest

Trust Investment Projekt 31 sp. z o.o.
ul. Robotnicza 1
25-662 Kielce

K-02 *RZUT GARAŻU PODZIEMNEGO POZIOM -1*

SKALA 1:200

4ideA
BIURO PROJEKTOWE

Karol Sitarski
ul. Złota 15/u5
25-015 Kielce

KONCEPCJA URABNISTYCZNO-ARCHITEKTONICZNA

Budowa budynku mieszkalnego wielorodzinnego z częścią usługową (w tym usługi handlu o powierzchni sprzedaży do 1000m^2) wraz z garażami podziemnymi i nadziemnymi oraz inwestycji towarzyszącej polegającej na budowie ogólnodostępnego terenu rekreacji i wypoczynku przy ul. Zagnańskiej w Kielcach

dz. nr ewid. 64/34 część działek 64/15 i 64/27 obręb 0006

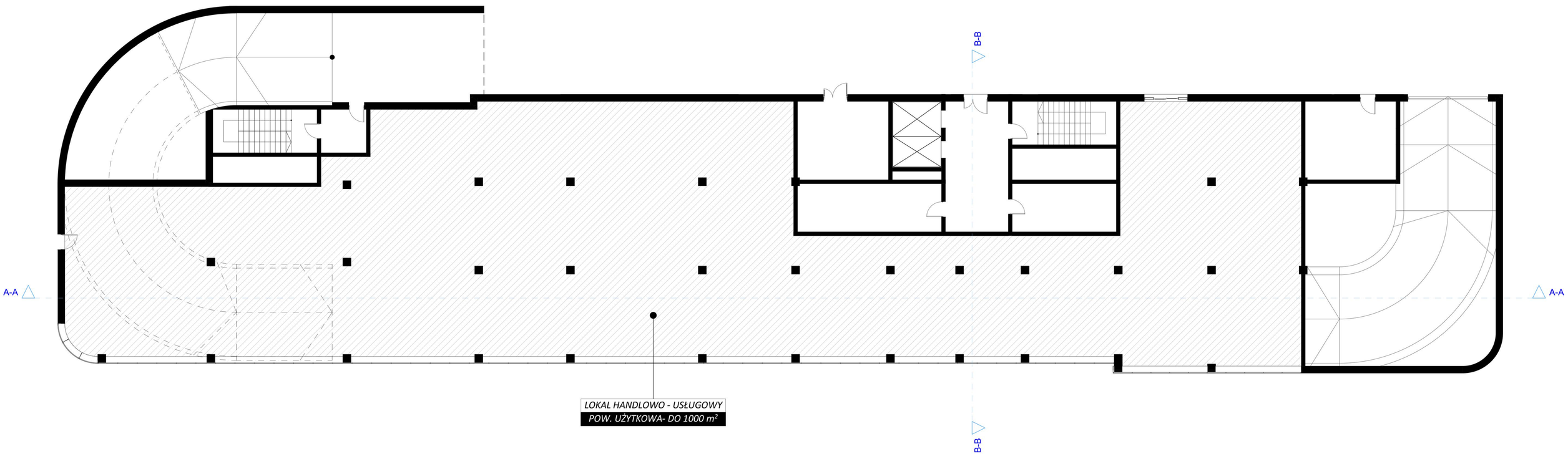

UWAGA PRZEWIDZIANO MOŻLIWOŚĆ PODZIAŁU LOKALU USŁUGOWEGO STOSOWNIE DO POTRZEB NAJEMCÓW

TRUST INVESTMENT
real estate & invest

Trust Investment Projekt 31 sp. z o.o.
ul. Robotnicza 1
25-662 Kielce

K-03

SKALA 1:100

RZUT PARTERU

mgr inż. arch. Karol Sitarski
Uprawnienia budowlane w specjalności architektonicznej do projektowania i kierowania robotami budowlanymi bez ograniczeń
nr ewid: 182/SWOKK/2014, 209/SWOKK/2015

4ideA
BIURO PROJEKTOWE

Karol Sitarski
ul. Złota 15/u5
25-015 Kielce

KONCEPCJA URABNISTYCZNO-ARCHITEKTONICZNA

Budowa budynku mieszkalnego wielorodzinnego z częścią usługową (w tym usługi handlu o powierzhni sprzedaży do 1000m^2) wraz z garażami podziemnymi i nadziemnymi oraz inwestycji towarzyszącej polegającej na budowie ogólnodostępnego terenu rekreacji i wypoczynku przy ul. Zagnańskiej w Kielcach
dz. nr ewid. 64/34 część działek 64/15 i 64/27 obręb 0006

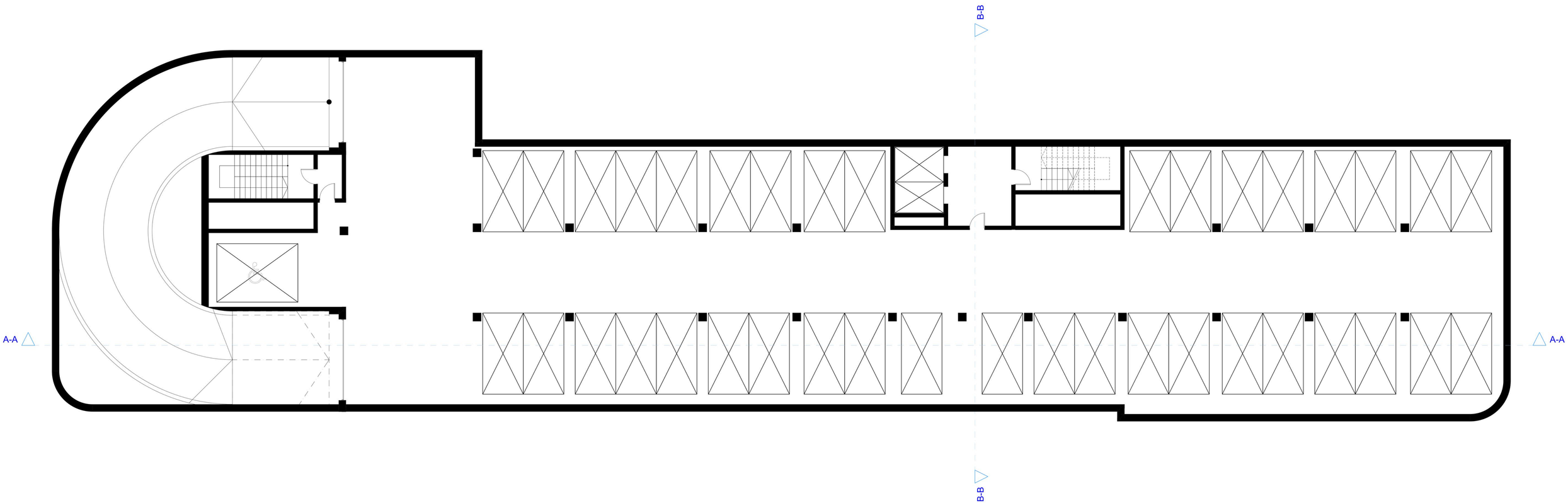

TRUST INVESTMENT
real estate & invest

Trust Investment Projekt 31 sp. z o.o.
ul. Robotnicza 1
25-662 Kielce

K-04

SKALA 1:100

RZUT 1 PIĘTRA

mgr inż. arch. Karol Sitarski
Uprawnienia budowlane w specjalności architektonicznej do projektowania i kierowania robotami budowlanymi bez ograniczeń
nr ewid: 182/SWOKK/2014, 209/SWOKK/2015

4ideA
BIURO PROJEKTOWE

Karol Sitarski
ul. Złota 15/u5
25-015 Kielce

KONCEPCJA URABNISTYCZNO-ARCHITEKTONICZNA

Budowa budynku mieszkalnego wielorodzinnego z częścią usługową (w tym usługi handlu o powierzhni sprzedaży do 1000m^2) wraz z garażami podziemnymi i nadziemnymi oraz inwestycji towarzyszącej polegającej na budowie ogólnodostępnego terenu rekreacji i wypoczynku przy ul. Zagnańskiej w Kielcach
dz. nr ewid. 64/34 część działek 64/15 i 64/27 obręb 0006

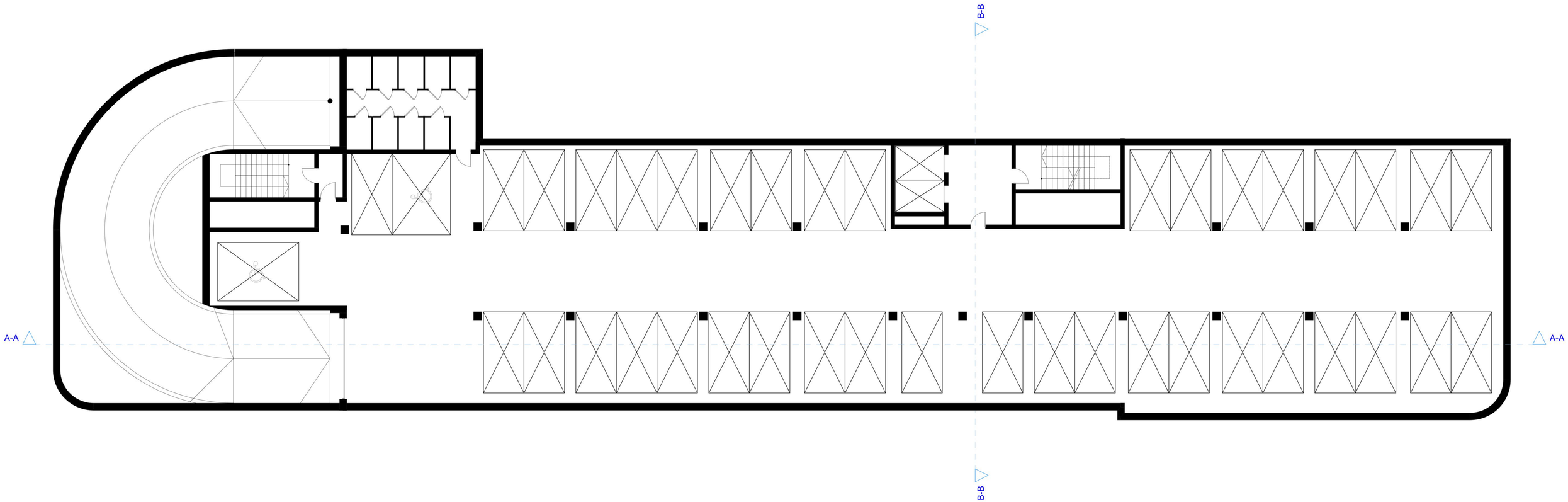

TRUST INVESTMENT
real estate & invest

Trust Investment Projekt 31 sp. z o.o.
ul. Robotnicza 1
25-662 Kielce

K-05

SKALA 1:100

RZUT 2 PIĘTRA

mgr inż. arch. Karol Sitarski
Uprawnienia budowlane w specjalności architektonicznej do projektowania i kierowania robotami budowlanymi bez ograniczeń
nr ewid: 182/SWOKKI/2014, 209/SWOKKI/2015

4ideA
BIURO PROJEKTOWE

Karol Sitarski
ul. Złota 15/u5
25-015 Kielce

KONCEPCJA URABNISTYCZNO-ARCHITEKTONICZNA

Budowa budynku mieszkalnego wielorodzinnego z częścią usługową (w tym usługi handlu o powierzhni sprzedaży do 1000m²) wraz z garażami podziemnymi i nadziemnymi oraz inwestycji towarzyszącej polegającej na budowie ogólnodostępnego terenu rekreacji i wypoczynku przy ul. Zagnańskiej w Kielcach
dz. nr ewid. 64/34 część działek 64/15 i 64/27 obręb 0006

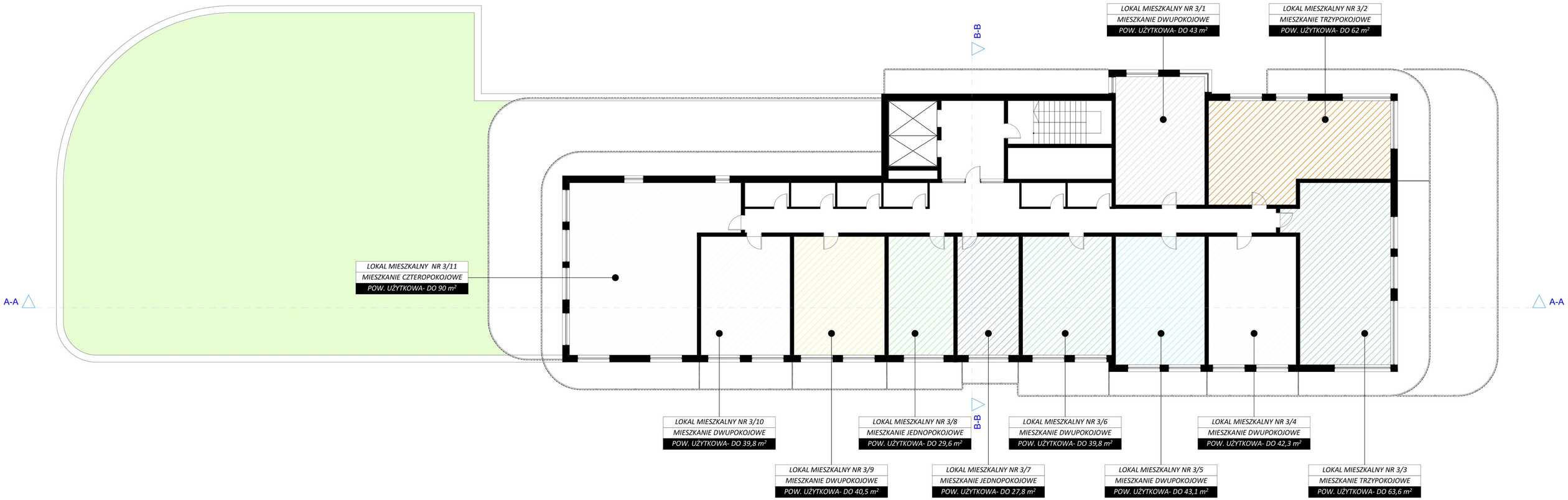

TRUST INVESTMENT
real estate & invest

Trust Investment Projekt 31 sp. z o.o.
ul. Robotnicza 1
25-662 Kielce

K-06
SKALA 1:100

RZUT 3 PIĘTRA

mgr inż. arch. Karol Sitarski
Uprawnienia budowlane w specjalności architektonicznej do projektowania i kierowania robotami budowlanymi bez ograniczeń
nr ewid: 182/SWOKKI/2014, 209/SWOKKI/2015

4ideA
BIURO PROJEKTOWE

Karol Sitarski
ul. Złota 15/u5
25-015 Kielce

KONCEPCJA URABNISTYCZNO-ARCHITEKTONICZNA

Budowa budynku mieszkalnego wielorodzinnego z częścią usługową (w tym usługi handlu o powierzchni sprzedaży do 1000m^2) wraz z garażami podziemnymi i nadziemnymi oraz inwestycji towarzyszącej polegającej na budowie ogólnodostępnego terenu rekreacji i wypoczynku przy ul. Zagnańskiej w Kielcach
dz. nr ewid. 64/34 część działek 64/15 i 64/27 obręb 0006

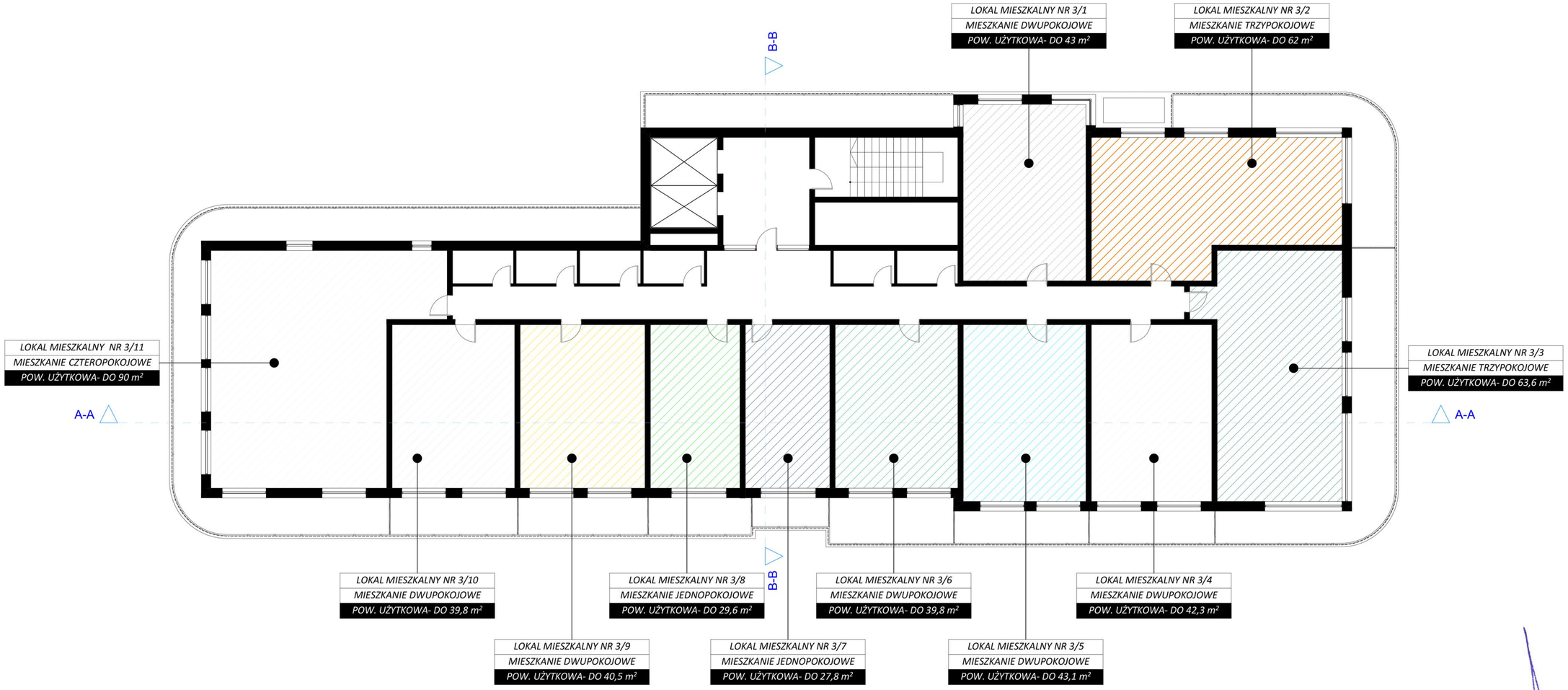

mgr inż. arch. Karol Sitarski
Uprawnienia budowlane w specjalności architektonicznej do projektowania i kierowania robotami budowlanymi bez ograniczeń
nr ewid: 182/SWOKK/2014, 209/SWOKK/2015

TRUST INVESTMENT
real estate & invest

Trust Investment Projekt 31 sp. z o.o.
ul. Robotnicza 1
25-662 Kielce

K-07 RZUT KONDYGNACJI POWTARZALNEJ

SKALA 1:100

4ideA
BIURO PROJEKTOWE

Karol Sitarski
ul. Złota 15/u5
25-015 Kielce

KONCEPCJA URABNISTYCZNO-ARCHITEKTONICZNA

Budowa budynku mieszkalnego wielorodzinnego z częścią usługową (w tym usługi handlu o powierzhni sprzedaży do 1000m^2) wraz z garażami podziemnymi i nadziemnymi oraz inwestycji towarzyszącej polegającej na budowie ogólnodostępnego terenu rekreacji i wypoczynku przy ul. Zagnańskiej w Kielcach

dz. nr ewid. 64/34 część działek 64/15 i 64/27 obręb 0006

mgr inż. arch. Karol Sitarski
Uprawnienia budowlane w specjalności architektonicznej do projektowania i kierowania robotami budowlanymi bez ograniczeń
nr ewid: 182/SWOKK/2014, 209/SWOKK/2015

TRUST INVESTMENT
real estate & invest

Trust Investment Projekt 31 sp. z o.o.
ul. Robotnicza 1
25-662 Kielce

K-08

SKALA 1:100

RZUT 17 PIĘTRA

4ideA
BIURO PROJEKTOWE

Karol Sitarski
ul. Złota 15/u5
25-015 Kielce

KONCEPCJA URABNISTYCZNO-ARCHITEKTONICZNA

Budowa budynku mieszkalnego wielorodzinnego z częścią usługową (w tym usługi handlu o powierzchni sprzedaży do 1000m^2) wraz z garażami podziemnymi i nadziemnymi oraz inwestycji towarzyszącej polegającej na budowie ogólnodostępnego terenu rekreacji i wypoczynku przy ul. Zagnańskiej w Kielcach
dz. nr ewid. 64/34 część działek 64/15 i 64/27 obręb 0006

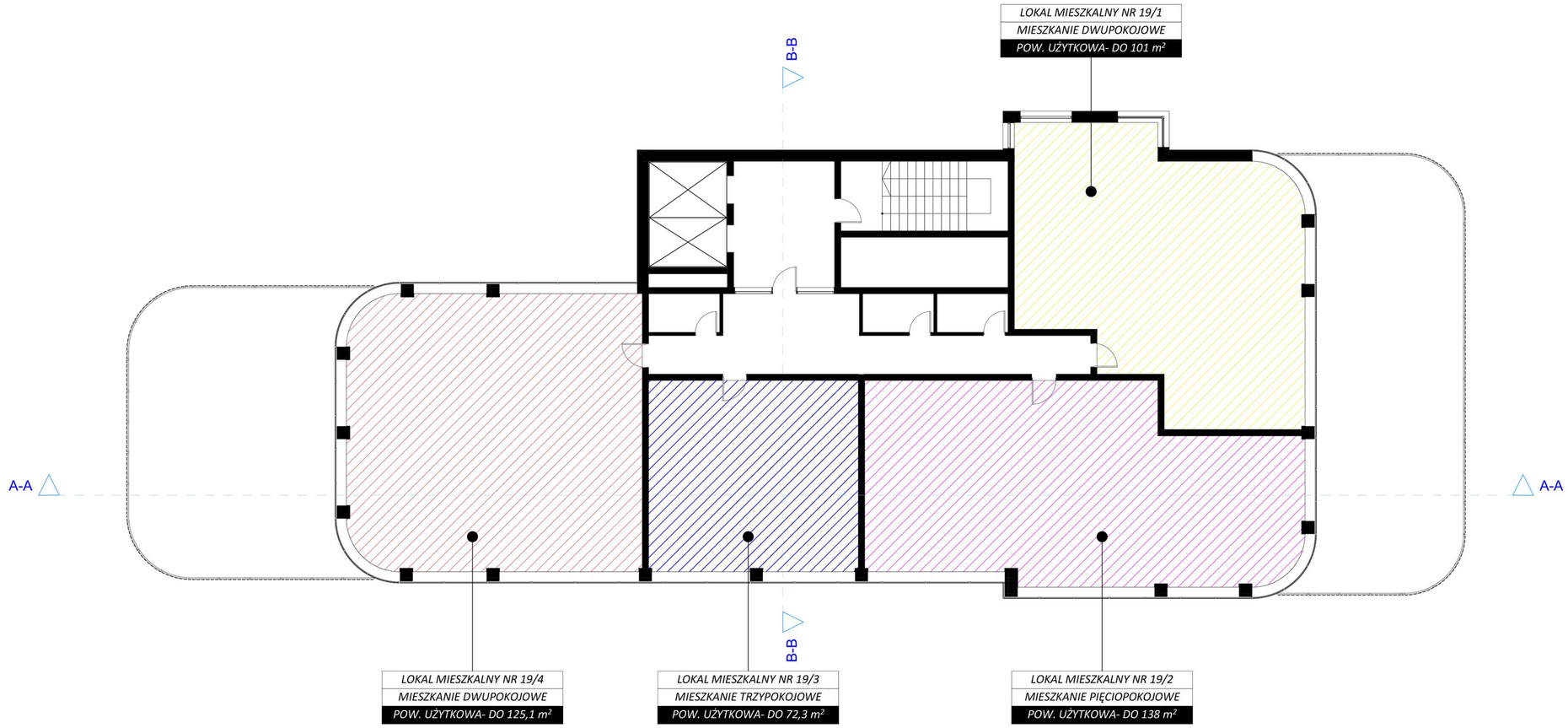

mgr inż. arch. Karol Sitarski
Uprawnienia budowlane w specjalności architektonicznej do projektowania i kierowania robotami budowlanymi bez ograniczeń
nr ewid: 182/SWOKK/2014 209/SWOKK/2015

TRUST INVESTMENT
real estate & invest

Trust Investment Projekt 31 sp. z o.o.
ul. Robotnicza 1
25-662 Kielce

K-09

SKALA 1:100

RZUT 19 PIĘTRA

4ideA BIURO PROJEKTOWE

Karol Sitarski
ul. Złota 15/u5
25-015 Kielce

KONCEPCJA URABNISTYCZNO-ARCHITEKTONICZNA

Budowa budynku mieszkalnego wielorodzinnego z częścią usługową (w tym usługi handlu o powierzhni sprzedaży do 1000m^2) wraz z garażami podziemnymi i nadziemnymi oraz inwestycji towarzyszącej polegającej na budowie ogólnodostępnego terenu rekreacji i wypoczynku przy ul. Zagnańskiej w Kielcach
dz. nr ewid. 64/34 część działek 64/15 i 64/27 obręb 0006

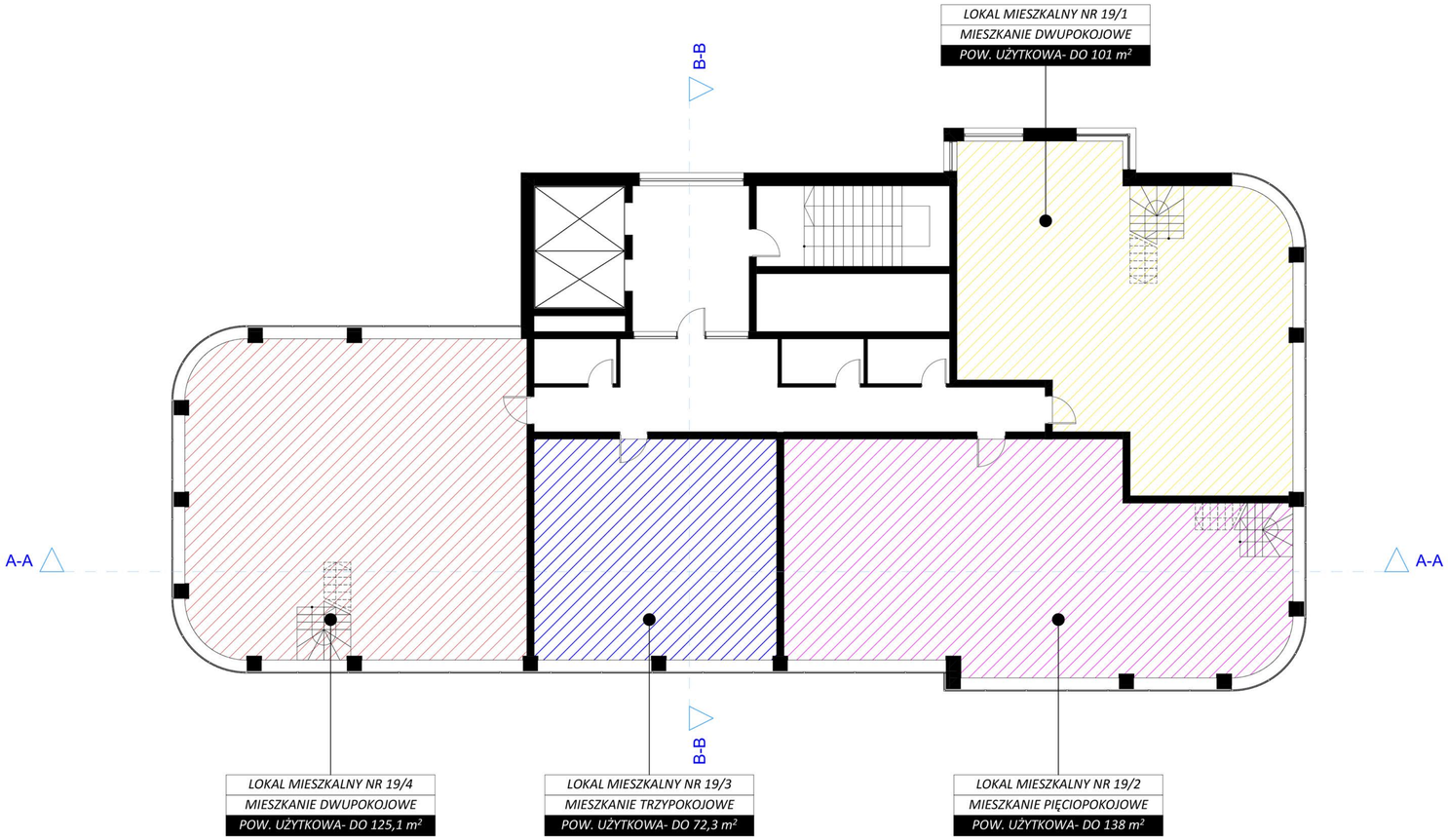

mgr inż. arch. Karol Sitarski
Uprawnienia budowlane w specjalności architektonicznej do projektowania i kierowania robotami budowlanymi bez ograniczeń
nr ewid: 182/SWOKK/2014, 209/SWOKK/2015

TRUST INVESTMENT
real estate & invest

Trust Investment Projekt 31 sp. z o.o.
ul. Robotnicza 1
25-662 Kielce

K-10

SKALA 1:100

RZUT 20 PIĘTRA

4ideA
BIURO PROJEKTOWE

Karol Sitarski
ul. Złota 15/u5
25-015 Kielce

KONCEPCJA URABNISTYCZNO-ARCHITEKTONICZNA

Budowa budynku mieszkalnego wielorodzinnego z częścią usługową (w tym usługi handlu o powierzhni sprzedaży do 1000m^2) wraz z garażami podziemnymi i nadziemnymi oraz inwestycji towarzyszącej polegającej na budowie ogólnodostępnego terenu rekreacji i wypoczynku przy ul. Zagnańskiej w Kielcach
dz. nr ewid. 64/34 część działek 64/15 i 64/27 obręb 0006

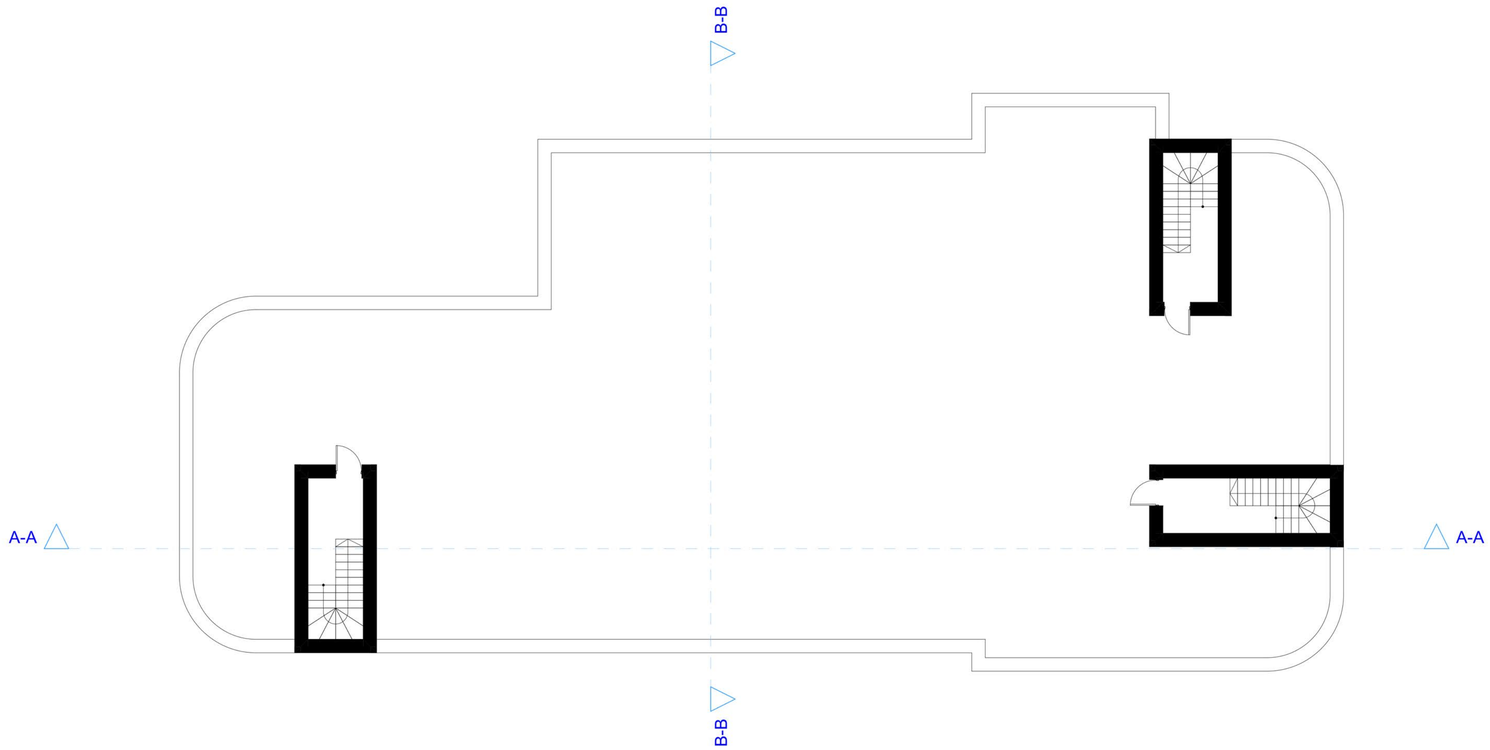

mgr inż. arch. Karol Sitarski
Uprawnienia budowlane w specjalności architektonicznej do projektowania i kierowania robotami budowlanymi bez ograniczeń
nr ewid: 182/SWOKK/2014 209/SWOKK/2015

TRUST INVESTMENT
real estate & invest

Trust Investment Projekt 31 sp. z o.o.
ul. Robotnicza 1
25-662 Kielce

K-11

SKALA 1:100

RZUT DACHU

4ideA
BIURO PROJEKTOWE

Karol Sitarski
ul. Złota 15/u5
25-015 Kielce

KONCEPCJA URABNISTYCZNO-ARCHITEKTONICZNA

Budowa budynku mieszkalnego wielorodzinnego z częścią usługową (w tym usługi handlu o powierzchni sprzedaży do 1000m^2) wraz z garażami podziemnymi i nadziemnymi oraz inwestycji towarzyszącej polegającej na budowie ogólnodostępnego terenu rekreacji i wypoczynku przy ul. Zagnańskiej w Kielcach
dz. nr ewid. 64/34 część działek 64/15 i 64/27 obręb 0006

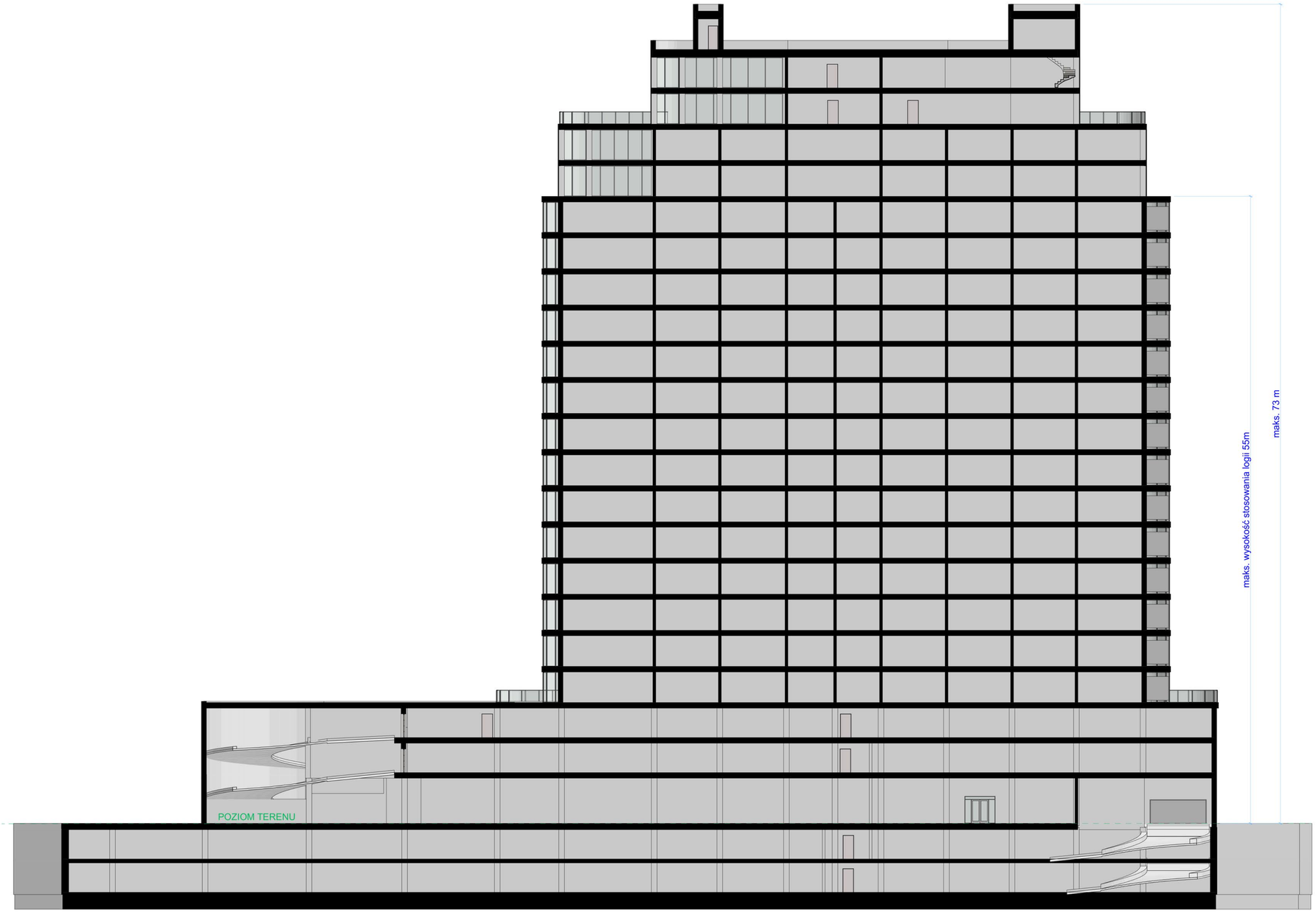

mgr inż. arch. Karol Sitarski
Uprawnienia budowlane w specjalności architektonicznej do projektowania i kierowania robotami budowlanymi bez ograniczeń
nr ewid: 182/SWOKK/2014, 209/SWOKK/2015

TRUST INVESTMENT
real estate & invest

Trust Investment Projekt 31 sp. z o.o.
ul. Robotnicza 1
25-662 Kielce

K-12

SKALA 1:200

PRZEKRÓJ A-A

4ideA
BIURO PROJEKTOWE

Karol Sitarski
ul. Złota 15/u5
25-015 Kielce

KONCEPCJA URABNISTYCZNO-ARCHITEKTONICZNA

Budowa budynku mieszkalnego wielorodzinnego z częścią usługową (w tym usługi handlu o powierzhni sprzedaży do 1000m^2) wraz z garażami podziemnymi i nadziemnymi oraz inwestycji towarzyszącej polegającej na budowie ogólnodostępnego terenu rekreacji i wypoczynku przy ul. Zagnańskiej w Kielcach
dz. nr ewid. 64/34 część działek 64/15 i 64/27 obręb 0006

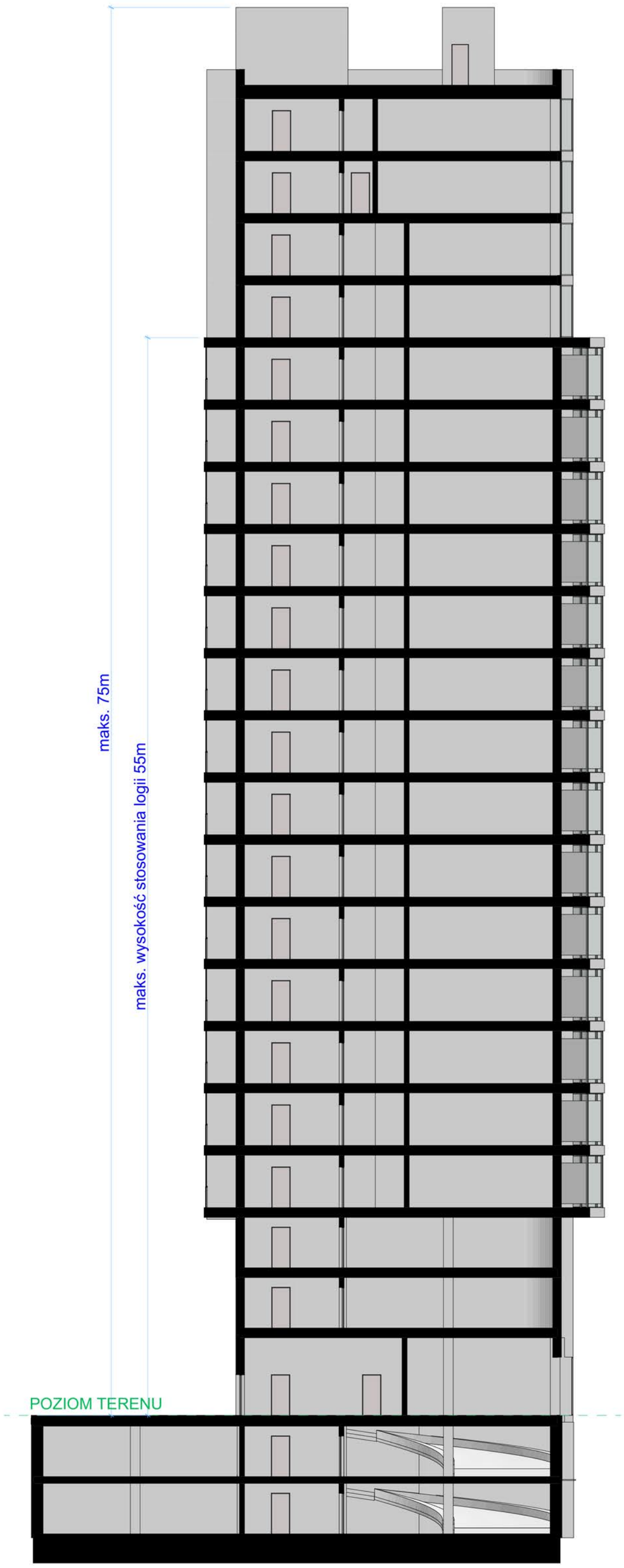

mgr inż. arch. Karol Sitarski
Uprawnienia budowlane w specjalności architektonicznej do projektowania i kierowania robotami budowlanymi bez ograniczeń
nr ewid: 182/SWOKK/2014, 209/SWOKK/2015

TRUST INVESTMENT
real estate & invest

Trust Investment Projekt 31 sp. z o.o.
ul. Robotnicza 1
25-662 Kielce

K-13 PRZEKRÓJ B-B

SKALA 1:200

4ideA
BIURO PROJEKTOWE

Karol Sitarski
ul. Złota 15/u5
25-015 Kielce

KONCEPCJA URABNISTYCZNO-ARCHITEKTONICZNA

Budowa budynku mieszkalnego wielorodzinnego z częścią usługową (w tym usługi handlu o powierzhni sprzedaży do 1000m^2) wraz z garażami podziemnymi i nadziemnymi oraz inwestycji towarzyszącej polegającej na budowie ogólnodostępnego terenu rekreacji i wypoczynku przy ul. Zagnańskiej w Kielcach
dz. nr ewid. 64/34 część działek 64/15 i 64/27 obręb 0006

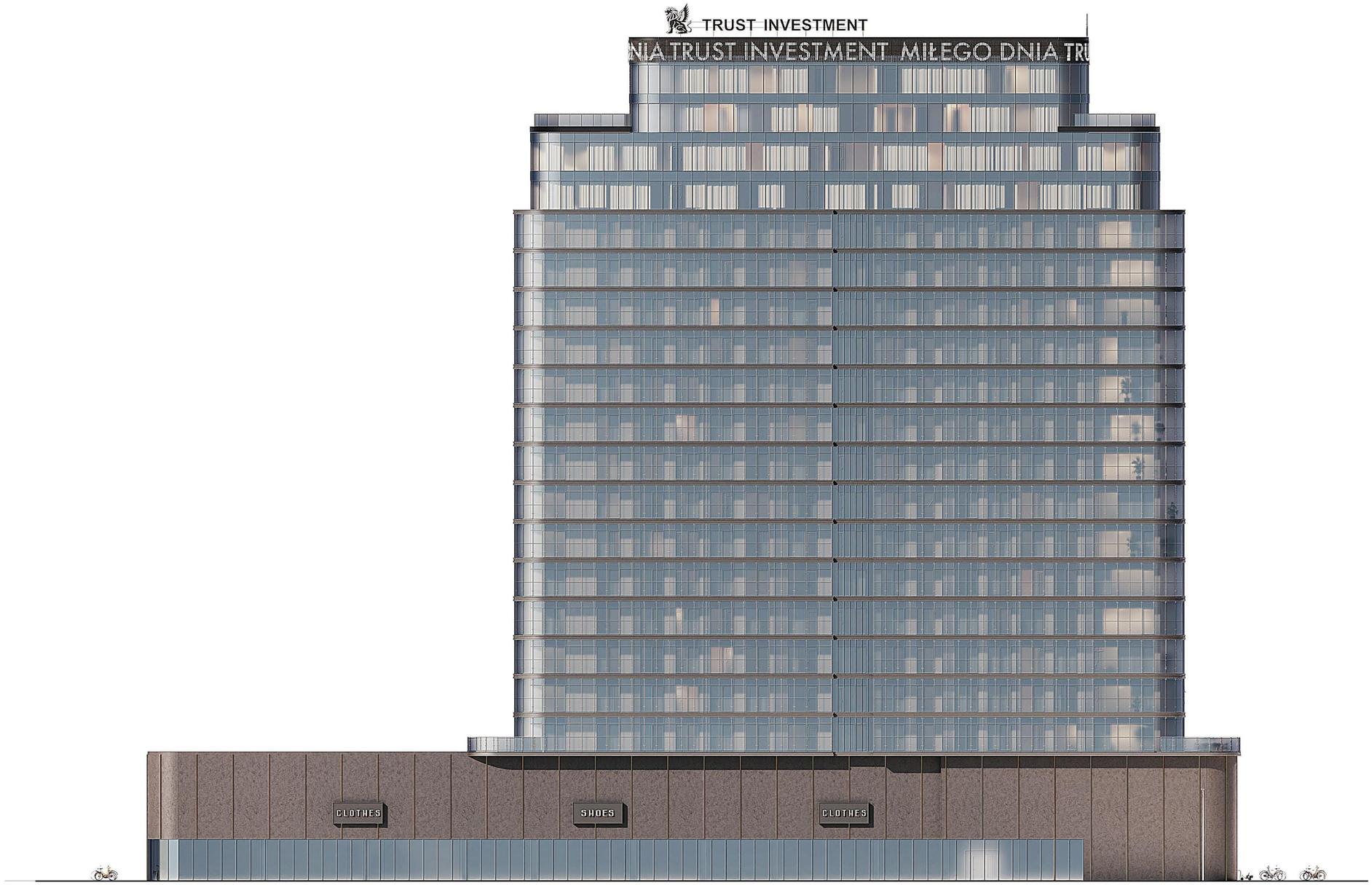

mgr inż. arch. Karol Sitarski
Uprawnienia budowlane w specjalności architektonicznej do projektowania i kierowania robotami budowlanymi bez ograniczeń
nr ewid. 182/SWOKK/2014, 209/SWOKK/2015

TRUST INVESTMENT
real estate & invest

Trust Investment Projekt 31 sp. z o.o.
ul. Robotnicza 1
25-662 Kielce

4ideA
BIURO PROJEKTOWE

Karol Sitarski
ul. Złota 15/u5
25-015 Kielce

K-14

SKALA 1:200

ELEWACJA POŁUDNIOWA

KONCEPCJA URABNISTYCZNO-ARCHITEKTONICZNA

Budowa budynku mieszkalnego wielorodzinnego z częścią usługową (w tym usługi handlu o powierzhni sprzedaży do 1000m^2) wraz z garażami podziemnymi i nadziemnymi oraz inwestycji towarzyszącej polegającej na budowie ogólnodostępnego terenu rekreacji i wypoczynku przy ul. Zagnańskiej w Kielcach
dz. nr ewid. 64/34 część działek 64/15 i 64/27 obręb 0006

mgr inż. arch. Karol Sitarski
Uprawnienia budowlane w specjalności architektonicznej do projektowania i kierowania robotami budowlanymi bez ograniczeń
nr ewid: 182/SWOKK/2014, 209/SWOKK/2015

TRUST INVESTMENT
real estate & invest

Trust Investment Projekt 31 sp. z o.o.
ul. Robotnicza 1
25-662 Kielce

K-15 ELEWACJA WSCHODNIA

SKALA 1:200

4ideA
BIURO PROJEKTOWE

Karol Sitarski
ul. Złota 15/u5
25-015 Kielce

KONCEPCJA URABNISTYCZNO-ARCHITEKTONICZNA

Budowa budynku mieszkalnego wielorodzinnego z częścią usługową (w tym usługi handlu o powierzhni sprzedaży do 1000m^2) wraz z garażami podziemnymi i nadziemnymi oraz inwestycji towarzyszącej polegającej na budowie ogólnodostępnego terenu rekreacji i wypoczynku przy ul. Zagnańskiej w Kielcach
dz. nr ewid. 64/34 część działek 64/15 i 64/27 obręb 0006

mgr inż. arch. Karol Sitarski
Uprawnienia budowlane w specjalności architektonicznej do projektowania i kierowania robotami budowlanymi bez ograniczeń
nr ewid: 182/SWOKK/2014, 209/SWOKK/2015

TRUST INVESTMENT
real estate & invest

Trust Investment Projekt 31 sp. z o.o.
ul. Robotnicza 1
25-662 Kielce

K-16 ELEWACJA ZACHODNIA

SKALA 1:200

4ideA
BIURO PROJEKTOWE

Karol Sitarski
ul. Złota 15/u5
25-015 Kielce

KONCEPCJA URABNISTYCZNO-ARCHITEKTONICZNA

Budowa budynku mieszkalnego wielorodzinnego z częścią usługową (w tym usługi handlu o powierzhni sprzedaży do 1000m^2) wraz z garażami podziemnymi i nadziemnymi oraz inwestycji towarzyszącej polegającej na budowie ogólnodostępnego terenu rekreacji i wypoczynku przy ul. Zagnańskiej w Kielcach
dz. nr ewid. 64/34 część działek 64/15 i 64/27 obręb 0006

mgr inż. arch. Karol Sitarski
Uprawnienia budowlane w specjalności architektonicznej do projektowania i kierowania robotami budowlanymi bez ograniczeń
nr ewid. 182/SWOKK/2014, 209/SWOKK/2015

TRUST INVESTMENT
real estate & invest

Trust Investment Projekt 31 sp. z o.o.
ul. Robotnicza 1
25-662 Kielce

K-17

SKALA 1:200

ELEWACJA PÓŁNOCNA

4ideA
BIURO PROJEKTOWE

Karol Sitarski
ul. Złota 15/u5
25-015 Kielce