

Zestawienie powierzchni

Garaż		764,57 m ²
Część wspólna		
2.0.G.1.	Hala garażowa	12,58
2.0.K.1.	Klatka schodowa	4,97
2.0.K.2.	Wózkownia	17,56 m ²
Pomieszczenia techniczne		
2.0.T.1.	Rozdzielnia i telecentryka	13,76
2.0.T.3.	Pom. separatora	14,85
2.0.T.4.	Wymiennikownia	27,44
2.0.T.5.	Pom. wodomierza	17,09
SUMA		72,03 m ²

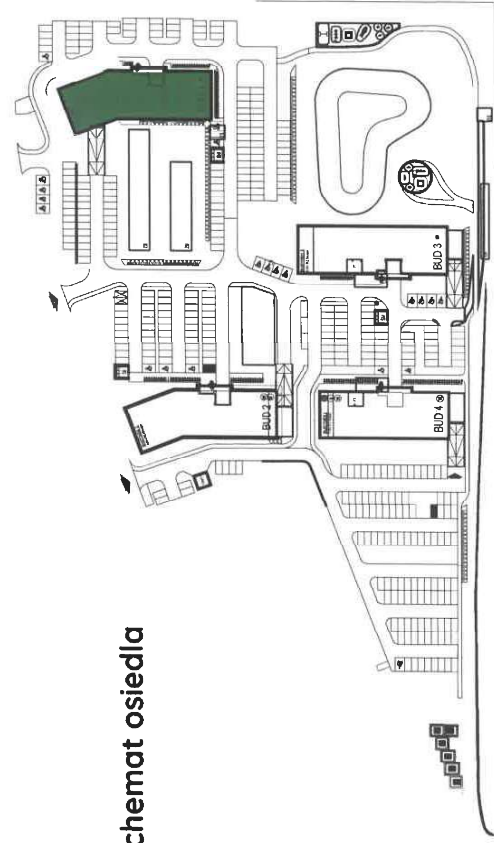

Schemat osiedla

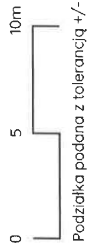
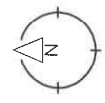

PROJEKTANT	NR UPRAWNIENI	SKALA	DATA	PODPIS
mgr inż. arch. MICHAŁ BIERNOT	5/SI.0KK/2023	1:250	02.2026	mgr inż. arch. Michał Biernot Uprawnienia budowlane w specjalności architektonicznej do projektowania bez ograniczeń nr ewid.: 5/SI.0KK/2023

Schemat osiedla

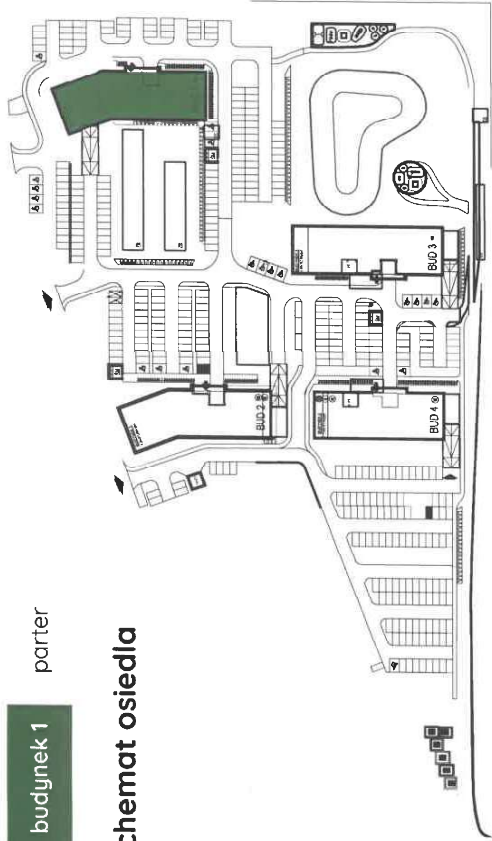

Zestawienie powierzchni

Garaż		
Z.O.G.1	Hala garażowa	808,66 m ²
Część wspólna		
Z.O.K.1	Wiatrołap	12,21
Z.O.K.2	Klatka schodowa	12,58
Z.O.K.3	Wozkownia	4,97
Z.O.K.4	Przedsiłonek p-POZ	7,13
SUMA		59,95 m ²

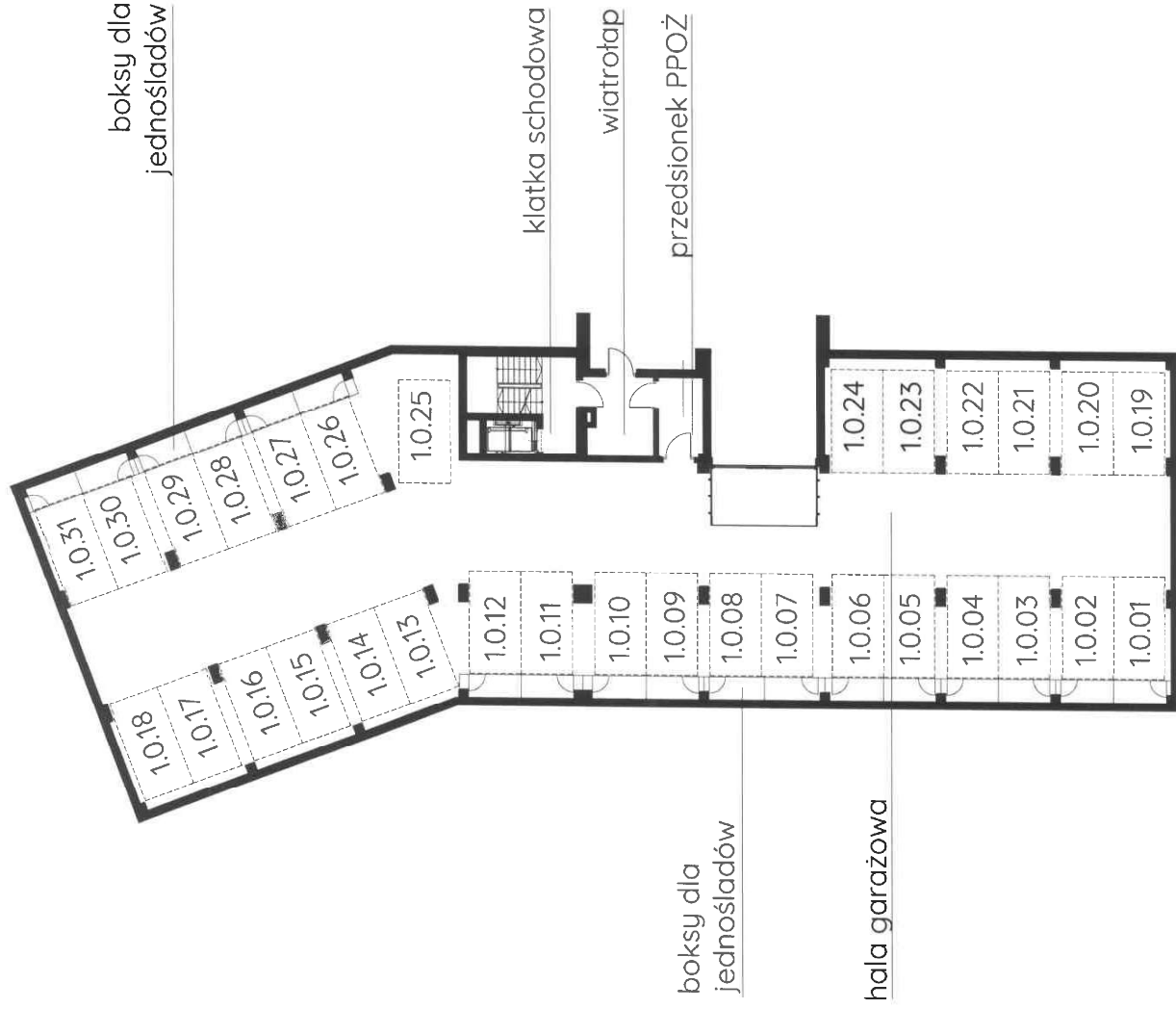

PROJEKTANT	NR UPRAWNIENI	SKALA	DATA	PODPIS
mgr inż. arch. MICHAŁ BIERNOT	5/SLOKK/2023	1:250	02.2026	mgr inż. arch. Michał Biernot Uprawnienia budowlane w specjalności architektonicznej do projektowania bez ograniczeń nr ewid.: 57/SLOKK/2023



0 5 10m

Podziałka podana z tolerancją +/- 5%

Schemat osiedla

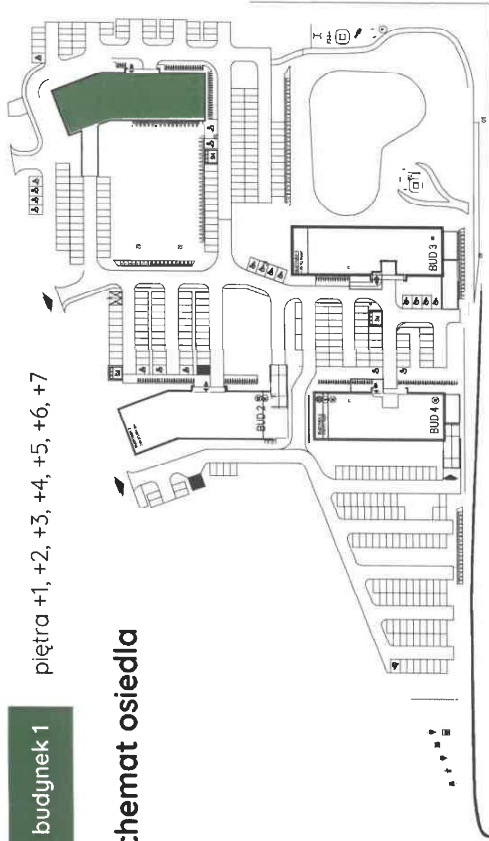

Zestawienie powierzchni

Część wspólna	
1.1.K.1. Klatka schodowa	26,62
1.1.K.2. Komunikacja	29,85
1.1.K.3. Komunikacja	25,16
SUMA	81,65 m ²
Kamórki lokatorskie	
1.1.KL.1. Kamórka lokatorska	3,89
SUMA	3,89 m ²
Mieszkanie 11.01	
1.1.01.1. Przedpokój	2,87
1.1.01.2. Salon/aneks kuchenny	18,80
1.1.01.3. Łazienka	4,68
1.1.01.4. Sypialnia	12,01
SUMA	38,36 m ²
Mieszkanie 11.02	
1.1.02.1. Przedpokój	3,49
1.1.02.2. Salon/aneks kuchenny	20,15
1.1.02.3. Łazienka	4,70
1.1.02.4. Sypialnia	11,86
SUMA	40,20 m ²
Mieszkanie 11.03	
1.1.03.1. Przedpokój	3,88
1.1.03.2. Salon/aneks kuchenny	19,17
1.1.03.3. Łazienka	5,09
SUMA	28,14 m ²
Mieszkanie 11.04	
1.1.04.1. Przedpokój	3,45
1.1.04.2. Salon/aneks kuchenny	16,16
1.1.04.3. Łazienka	4,94
1.1.04.4. Sypialnia	10,53
SUMA	35,08 m ²
Mieszkanie 11.05	
1.1.05.1. Przedpokój	9,16
1.1.05.2. Salon/aneks kuchenny	20,70
1.1.05.3. Łazienka	5,05
1.1.05.4. Sypialnia	7,32
1.1.05.5. Sypialnia	9,96
SUMA	52,20 m ²

Mieszkanie 11.06	
1.1.06.1. Przedpokój	12,94
1.1.06.2. Salon/aneks kuchenny	18,09
1.1.06.3. Łazienka	4,22
1.1.06.4. Sypialnia	8,05
1.1.06.5. Sypialnia	9,51
SUMA	52,79 m ²
Mieszkanie 11.07	
1.1.07.1. Przedpokój	2,62
1.1.07.2. Salon/aneks kuchenny	17,83
1.1.07.3. Łazienka	6,80
1.1.07.4. Sypialnia	13,55
SUMA	40,80 m ²
Mieszkanie 11.08	
1.1.08.1. Przedpokój	6,26
1.1.08.2. Salon/aneks kuchenny	21,78
1.1.08.3. Łazienka	6,51
1.1.08.4. Sypialnia	13,43
1.1.08.5. Sypialnia	7,42
SUMA	55,40 m ²
Mieszkanie 11.09	
1.1.09.1. Przedpokój	8,47
1.1.09.2. Salon/aneks kuchenny	20,38
1.1.09.3. Łazienka	4,27
1.1.09.4. Sypialnia	14,40
1.1.09.5. Sypialnia	7,91
SUMA	55,43 m ²
Mieszkanie 11.10	
1.1.10.1. Przedpokój	4,34
1.1.10.2. Salon/aneks kuchenny	18,62
1.1.10.3. Łazienka	4,87
1.1.10.4. Sypialnia	9,27
SUMA	37,10 m ²
Mieszkanie 11.11	
1.1.11.1. Przedpokój	5,08
1.1.11.2. Salon/aneks kuchenny	18,49
1.1.11.3. Łazienka	5,10
SUMA	28,67 m ²

Mieszkanie 11.12	
1.1.12.1. Przedpokój	6,38
1.1.12.2. Salon/aneks kuchenny	14,22
1.1.12.3. Łazienka	4,27
1.1.12.4. Sypialnia	9,31
SUMA	34,18 m ²
Mieszkanie 11.13	
1.1.13.1. Przedpokój	7,67
1.1.13.2. Salon/aneks kuchenny	18,31
1.1.13.3. Łazienka	5,18
1.1.13.4. Sypialnia	12,46
1.1.13.5. Sypialnia	7,86
1.1.13.6. Sypialnia	6,80
SUMA	58,28 m ²
Mieszkanie 11.14	
1.1.14.1. Przedpokój	4,83
1.1.14.2. Salon/aneks kuchenny	20,76
1.1.14.3. Łazienka	6,44
1.1.14.4. Sypialnia	8,92
1.1.14.5. Sypialnia	10,97
SUMA	51,92 m ²
Mieszkanie 11.15	
1.1.15.1. Przedpokój	4,35
1.1.15.2. Salon/aneks kuchenny	21,30
1.1.15.3. Łazienka	5,25
SUMA	30,90 m ²
Mieszkanie 11.16	
1.1.16.1. Przedpokój	6,93
1.1.16.2. Salon/aneks kuchenny	16,63
1.1.16.3. Łazienka	3,51
1.1.16.4. Sypialnia	13,53
SUMA	40,60 m ²
Mieszkanie 11.17	
1.1.17.1. Przedpokój	3,16
1.1.17.2. Salon/aneks kuchenny	24,45
1.1.17.3. Łazienka	4,31
SUMA	31,92 m ²

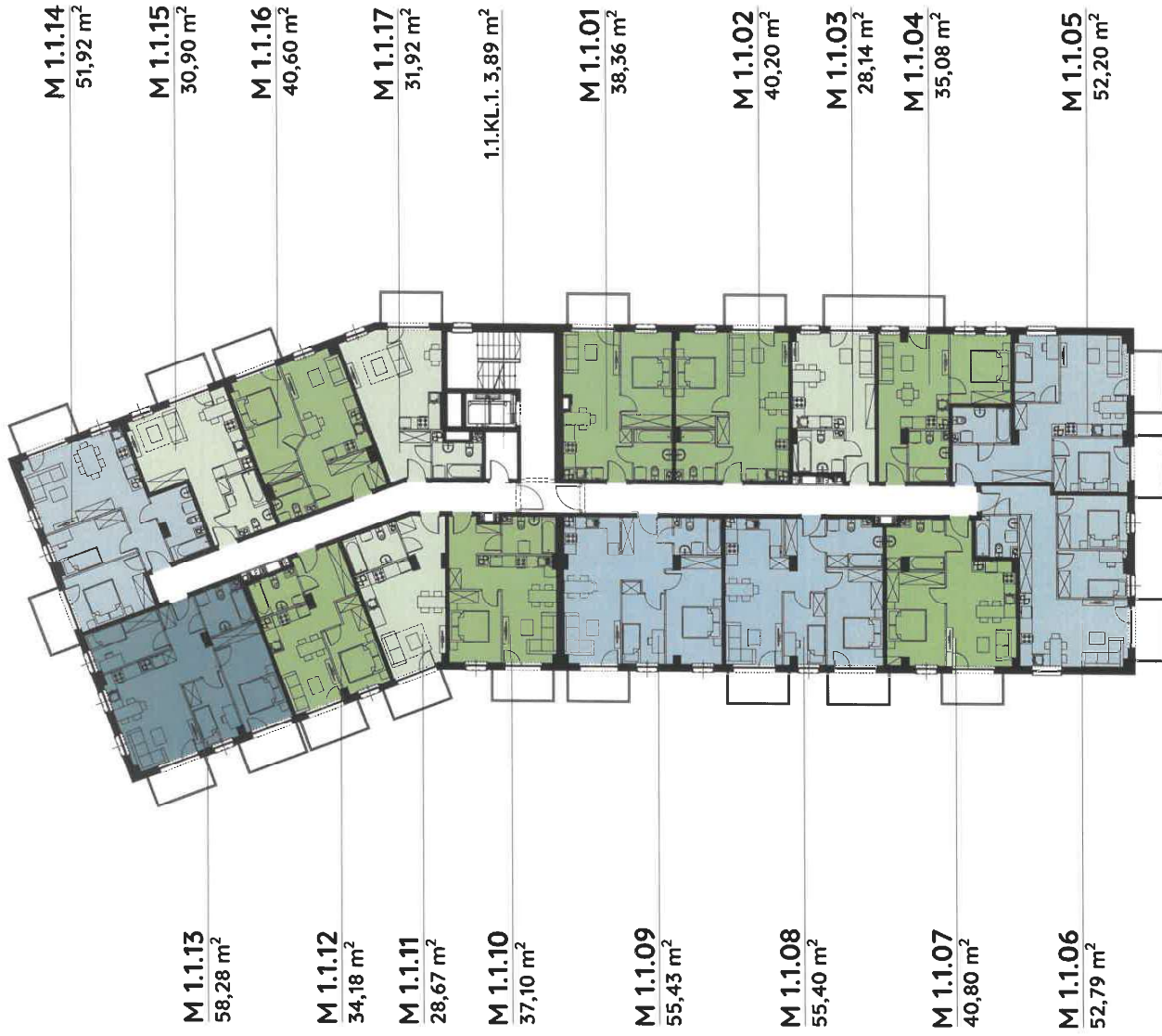

0 5 10m

Podziałka podana z tolerancją +/- 5%

PROJEKTANT	NR UPRAWNIENI	SKALA	DATA	PODPIS
mgr inż. arch. MICHAŁ BIERNOT	5/S/LOKK/2023	1:250	02.2026	mgr inż. arch. Michał Biernot

mgr inż. arch. Michał Biernot
Uprawnienia budowlane w specjalności
architektonicznej do projektowania
bez ograniczeń
nr ewid.: 5/S/LOKK/2023

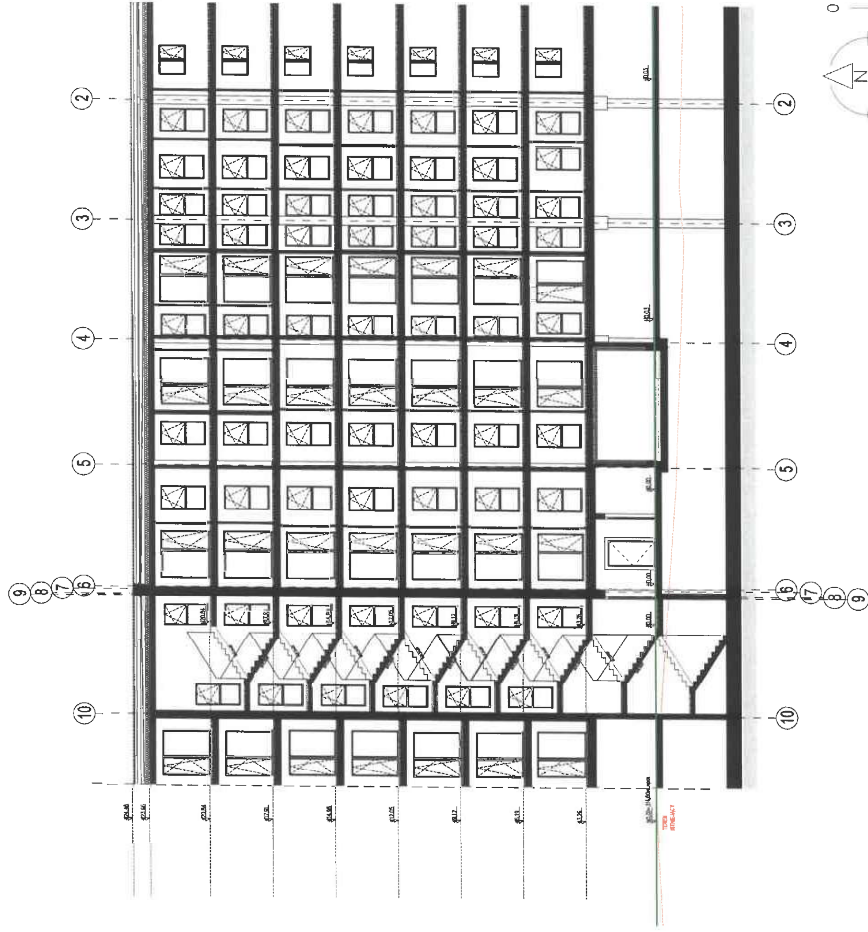

Schemat osiedla

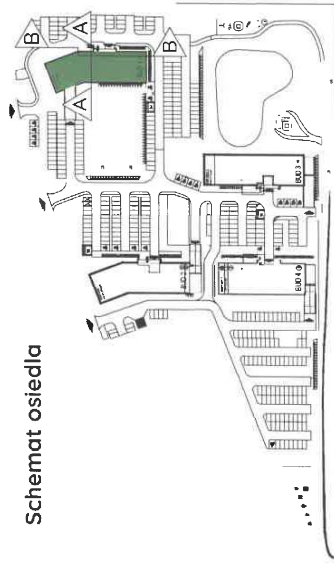

PROJEKTANT	NR UPRAWNIENI	SKALA	DATA	PODPIS
mgr inż. arch. MICHAŁ BIERNOT	05/SŁOKK/2023	1:250	08.2025	mgr inż. arch. Michał Biernot Uprawnienia budowlane w dziedzinie architektury architektonicznej do projektowania bez ograniczeń nr ewid.: 5/SŁOKK/2023

Elewacja północna

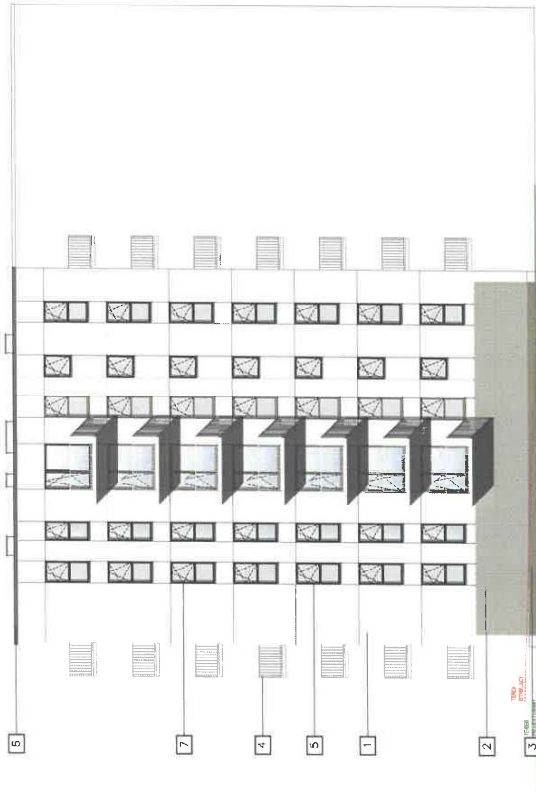

Elewacja południowa

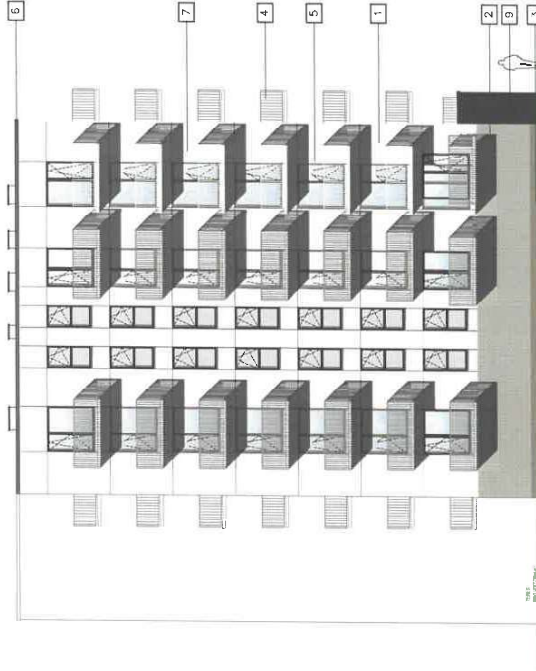

1

LEGENDA:

- 1 TYNK SILIKONOWY CIENKOWARSTWOWY
KOLOR ARSANT BIAŁY
- 2 KLINKIER INFATEC 15-28 - RAL 1013.
FLUG INFATEC F. BEŻOWA
RAL 1013
- 3 COKÓL - TYNK ŻYWIŹNY INFATEC
THERMATYNK WZIS- RAL 1014
- 4 BALUSTRADA- WYPEŁNIENIE - SŁUPKI
STALOWE - KOLOR BIAŁY maksymalny
wymiar pomiędzy elementami wypełnienia
balustrady 12 cm
- 5 OKNA I KONSTRUKCJA PCV
KOLOR OD ZEWNĄTRZ OKLEINA
DREWNOPODOBNA- JASNA- drewno na elewacji
KOLOR OD WEWNĄTRZ BIAŁY
- 6 OBRÓBKI BLACHARSKIE
KOLOR RAL 7006
- 7 BONIE KOLOR CZARNY RAL 9005
ODSTEP 2CM
- 8 STOLARKA RAL 7008
- 9 RYNNIA RAL 7008

Schemat osiedla

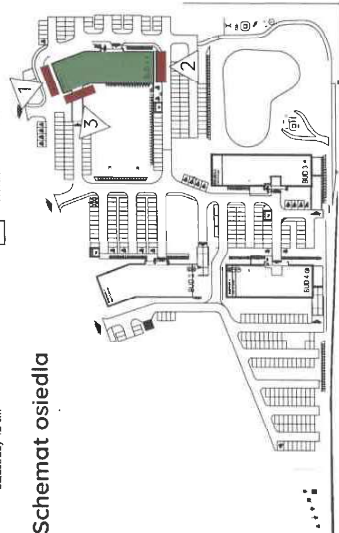

Elewacja południowo-zachodnia

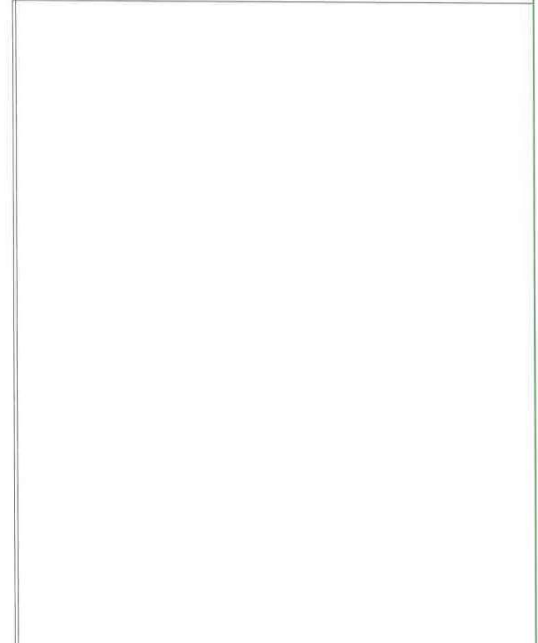
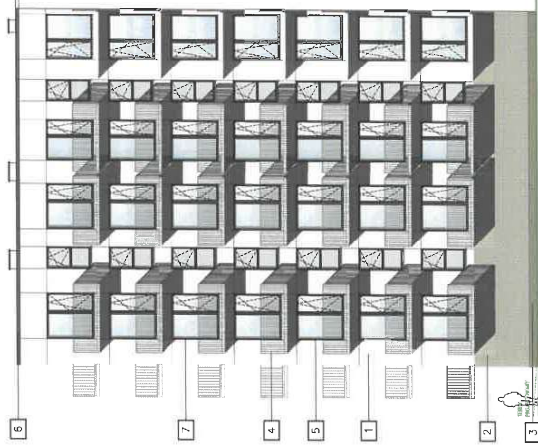

mgr inż. arch.
MICHAŁ
BIERNOT

05/SŁOKK/2023

PROJEKTANT NR UPRAWNIENIEN

SKALA

DATA

PODPIS

mgr inż. arch. **Michał Biernot**

Uprawnienia budowlane w specjalności
architektonicznej do projektowania
bez ograniczeń

nr ewid.: 5/SŁOKK/2023

4 Elewacja zachodnia

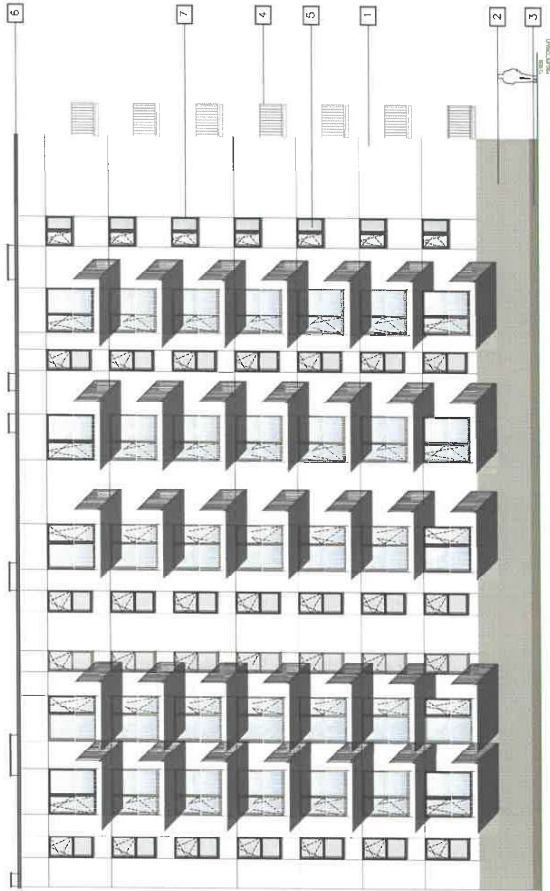

LEGENDA:

- 1 TYNK SILIKONOWY CIENKOWARSTWOWY
KOLOR ARSANT BIAŁY
- 2 KLINKIER INFATEC 15-28 - RAL 1013.
FLUGA INFATEC F. BEŻOWA
RAL 1016
- 3 COKÓL - TYNK ŻYWIŹNY. INFATEC
THERMATYK M215- RAL 1014
- 4 BALUSTRADA- WYPENIENIE - SŁUPKI
STALOWE - KOLOR BIAŁY maksymalny
wymiar pionowy elementów wypełnienia
balustrady 12 cm
- 5 SIANKI KONSTRUKCYJNA PCV
KOLOR OD ŻELAZNITRZ OKLEINA
DREWNOPODOBNA - JASNA- sobraf. 06 elewacji
- 6 OBRÓBKI BIAŁOCHARSKE
KOLOR RAL 7008
- 7 BONIE KOLOR CZARNY RAL 9005
ODSTEP 2CM
- 8 STOLARKA RAL 7008
- 9 RYWNA RAL 7008

Schemat osiedla

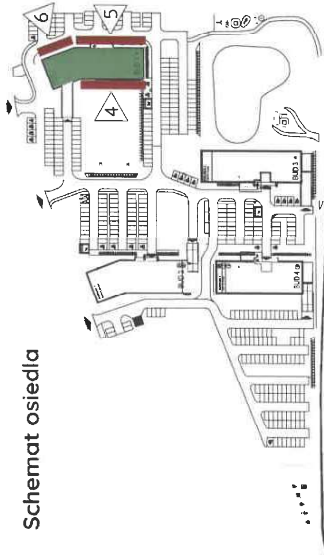

5 Elewacja wschodnia

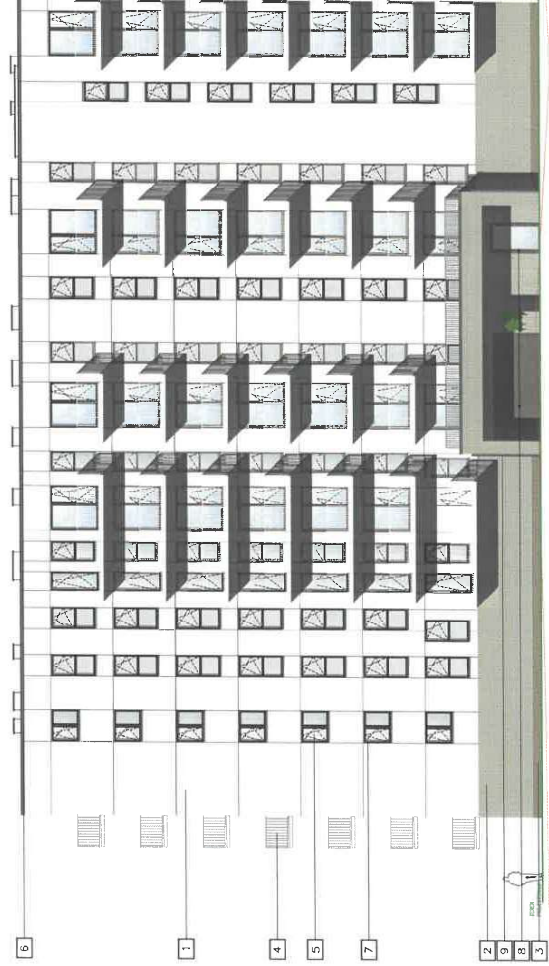

6 Elewacja północno-wschodnia

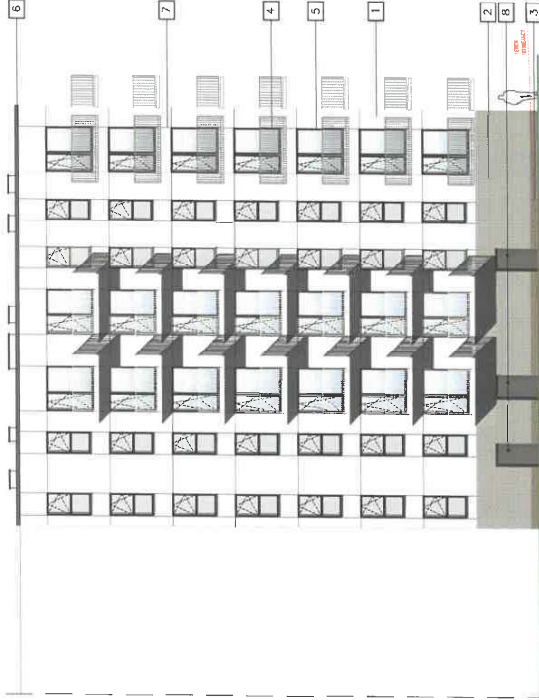

PROJEKTANT	NR UPRAWNIEN	SKALA	DATA	PODPIS
mgr inż. arch. MICHAŁ BIERNOT	05/SŁOKK/2023	1:250	08.2025	mgr inż. arch. Michał Biernot Uprawnienia budowlane w specjalności architektonicznej do projektowania bez ograniczeń nr ewid.: 5/SŁOKK/2023

Schemat osiedla

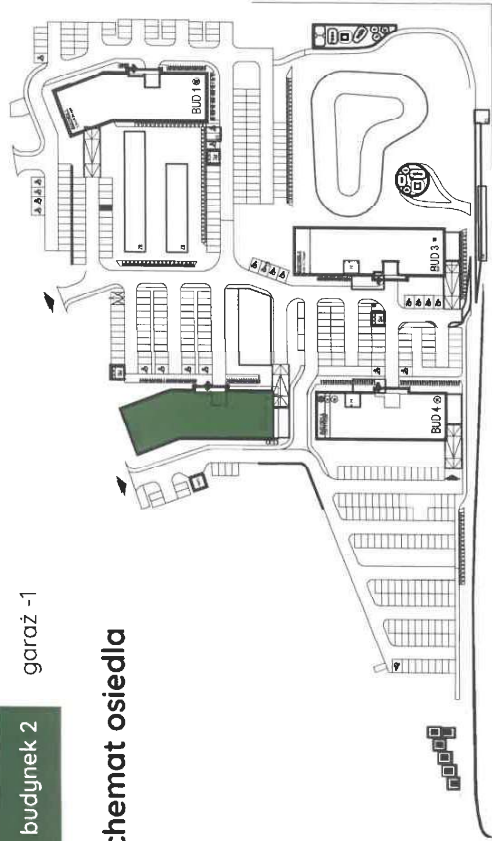

Zestawienie powierzchni

Garaż		764,52 m ²
2.0.G.1.	Hala garażowa	764,52 m ²
Część wspólna		
2.0.K.1.		12,58
2.0.K.2.	Klatka schodowa	4,97
2.0.K.3.	Wózkownia	17,56 m ²
Pomieszczenia techniczne		
2.0.T.1.	Rozdzielnia i telecentrum	137,6
2.0.T.3.	Pom. separatora	14,85
2.0.T.4.	Wymiennikownia	27,44
2.0.T.5.	Pom. wodomierza	17,09
SUMA		72,03 m ²

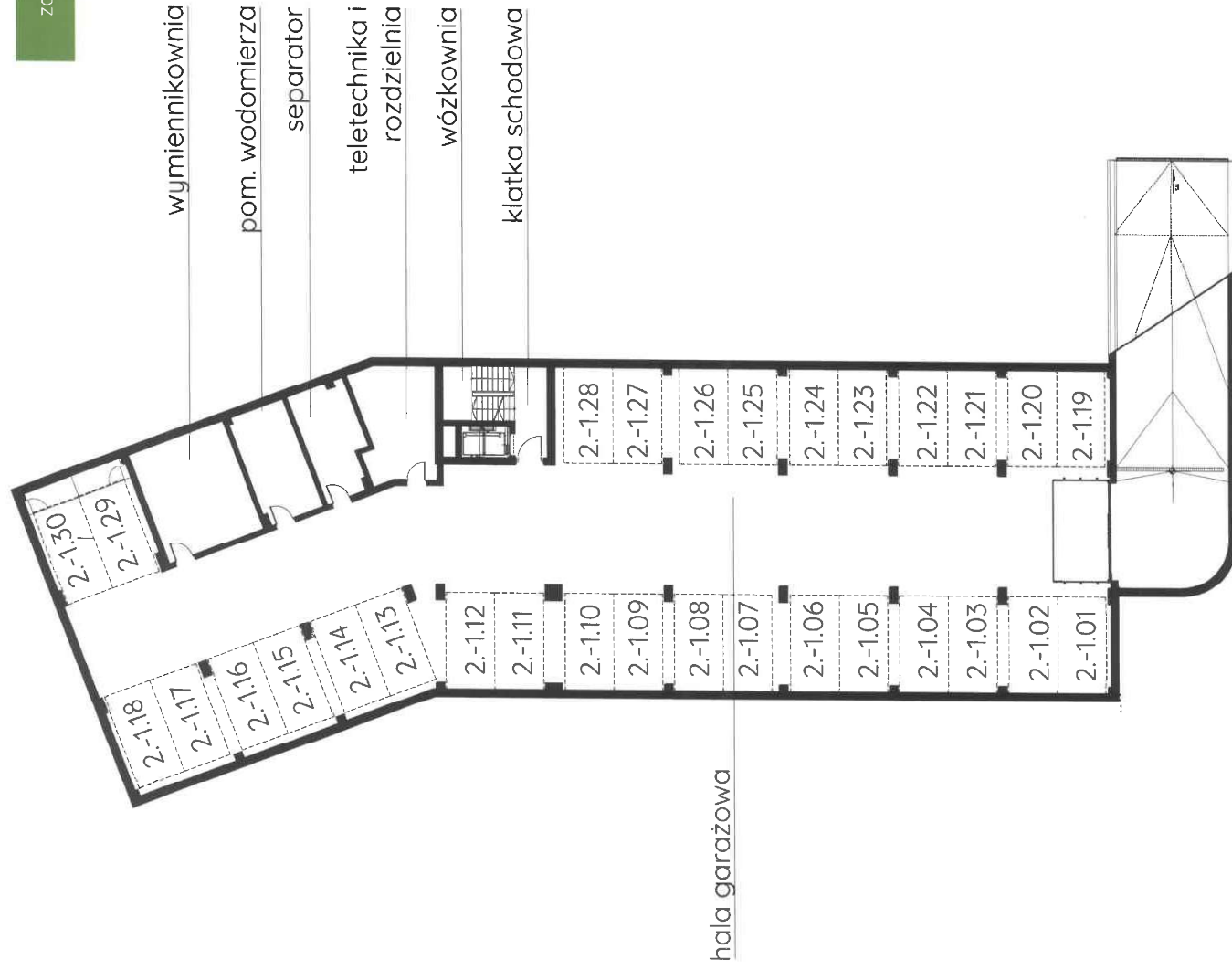

PROJEKTANT	NR UPRAWNIEN	SKALA	DATA	PODPIS
mgr inż. arch. MICHAŁ BIERNOT	5/SLO-KK/2023	1:250	02.2026	mgr inż. arch. Michał Biernot Uprawnienia budowlane w specjalności architektonicznej do projektowania bez ograniczeń. <i>[Signature]</i> nr ewid.: 5/SLOKK/2023

Schemat osiedla

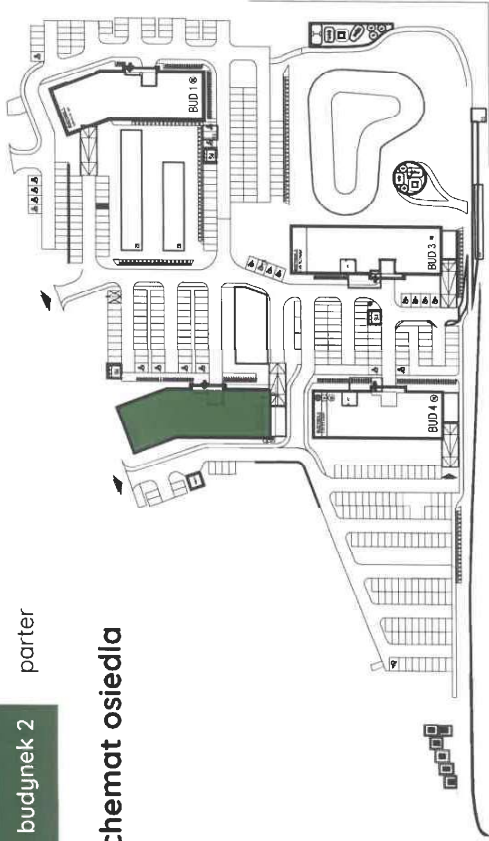

Zestawienie powierzchni

Garaż		
2.0.G.1. Hala garażowa		808,66 m ²
Część wspólna		
2.0.K.1. Wiatrołap		12,21
2.0.K.2. Klatka schodowa		12,58
2.0.K.3. Wązkownia		4,97
2.0.K.4. Przedsiönek P.POŻ		7,13
SUMA		39,93 m²

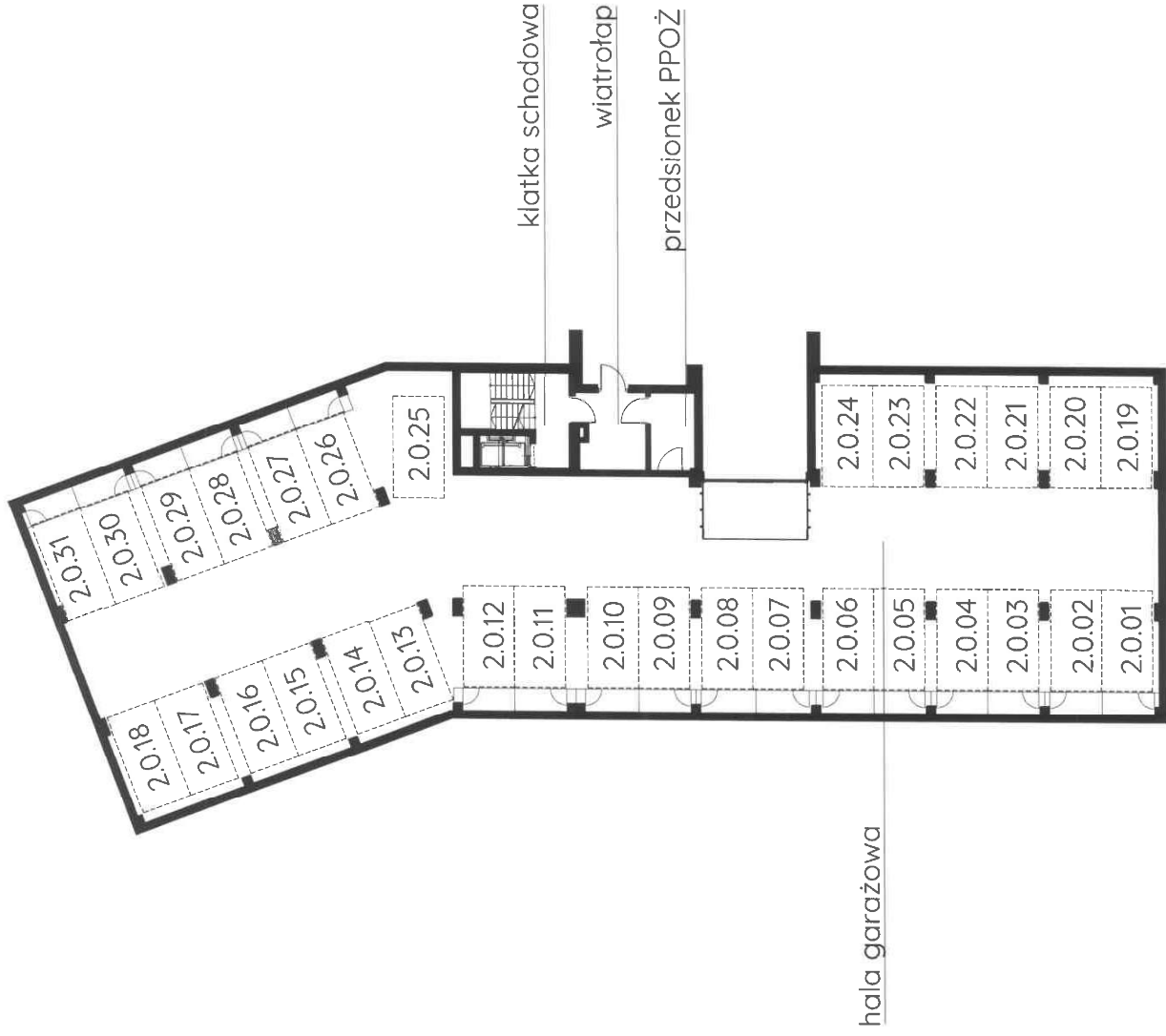

PROJEKTANT	NR UPRAWNIENI	SKALA	DATA	PODPIS
mgr inż. arch. MICHAŁ BIERNOT	5/SŁOKK/2023	1:250	02.2026	mgr inż. arch. Michał Biernot Upewnienie budowlane w specjalności architektonicznej do projektowania bez ograniczeń nr ewid.: 5/SŁOKK/2023 <i>Handwritten signature</i>



0 5 10m

Podziałka podana z tolerancją +/- 5%

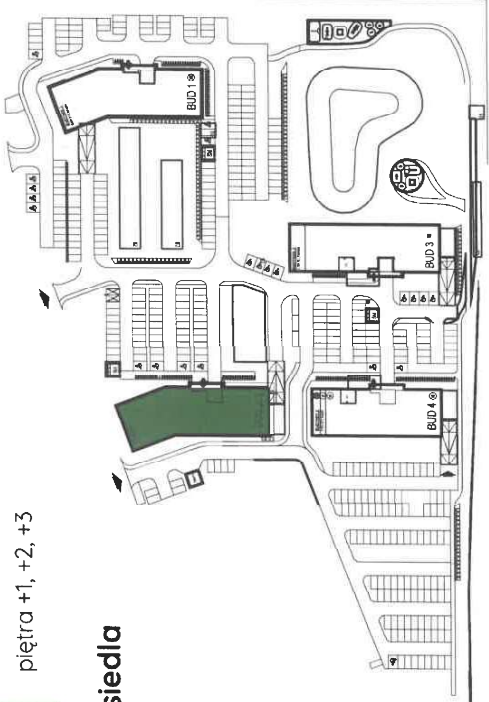

Schemat osiedla

4-pokojowe

3-pokojowe

2-pokojowe

1-pokojowe

Zestawienie mieszkań



0 5 10m

Podziałka podana z tolerancją +/- 5%

Zestawienie powierzchni

Część wspólna	
2.1.K.1. Klatka schodowa	26,70
2.1.K.2. Komunikacja	29,87
2.1.K.3. Komunikacja	25,86
SUMA	82,43 m²
Mieszkanie 2.1.01	
2.1.01.1. Przedpokój	8,34
2.1.01.2. Salon/łonek kuchenny	20,24
2.1.01.3. Łazienka	5,60
2.1.01.4. Sypialnia	8,00
2.1.01.5. Sypialnia	13,09
SUMA	55,27 m²
Mieszkanie 2.1.02	
2.1.02.1. Przedpokój	6,11
2.1.02.2. Salon/łonek kuchenny	21,79
2.1.02.3. Łazienka	6,47
2.1.02.4. Sypialnia	7,55
2.1.02.5. Sypialnia	13,95
SUMA	55,85 m²
Mieszkanie 2.1.03	
2.1.03.1. Przedpokój	3,60
2.1.03.2. Salon/łonek kuchenny	18,13
2.1.03.3. Łazienka	6,47
2.1.03.4. Sypialnia	13,40
SUMA	41,60 m²
Mieszkanie 2.1.04	
2.1.04.1. Przedpokój	8,69
2.1.04.2. Salon/łonek kuchenny	23,70
2.1.04.3. Łazienka	4,75
2.1.04.4. Sypialnia	9,10
2.1.04.5. Sypialnia	7,41
SUMA	53,55 m²
Mieszkanie 2.1.05	
2.1.05.1. Przedpokój	11,32
2.1.05.2. Salon/łonek kuchenny	17,88
2.1.05.3. Łazienka	5,14
2.1.05.4. Sypialnia	8,95
2.1.05.5. Sypialnia	9,36
SUMA	52,65 m²

Mieszkanie 2.1.06	
2.1.06.1. Przedpokój	4,89
2.1.06.2. Salon/łonek kuchenny	21,05
2.1.06.3. Łazienka	4,39
SUMA	30,33 m²
Mieszkanie 2.1.07	
2.1.07.1. Przedpokój	3,72
2.1.07.2. Salon/łonek kuchenny	17,99
2.1.07.3. Łazienka	4,92
SUMA	30,09 m²
Mieszkanie 2.1.08	
2.1.08.1. Przedpokój	3,28
2.1.08.2. Salon/łonek kuchenny	21,30
2.1.08.3. Łazienka	4,82
2.1.08.4. Sypialnia	11,70
SUMA	41,10 m²
Mieszkanie 2.1.09	
2.1.09.1. Przedpokój	2,86
2.1.09.2. Salon/łonek kuchenny	19,00
2.1.09.3. Łazienka	4,80
2.1.09.4. Sypialnia	11,85
SUMA	38,51 m²
Mieszkanie 2.1.10	
2.1.10.1. Przedpokój	2,86
2.1.10.2. Salon/łonek kuchenny	18,15
2.1.10.3. Łazienka	4,80
2.1.10.4. Sypialnia	11,85
SUMA	37,66 m²
Mieszkanie 2.1.11	
2.1.11.1. Przedpokój	4,29
2.1.11.2. Salon/łonek kuchenny	19,69
2.1.11.3. Łazienka	4,60
SUMA	28,76 m²
Mieszkanie 2.1.12	
2.1.12.1. Przedpokój	4,91
2.1.12.2. Salon/łonek kuchenny	19,53
2.1.12.3. Łazienka	5,49
SUMA	29,93 m²
Mieszkanie 2.1.13	
2.1.13.1. Przedpokój	11,65
2.1.13.2. Salon/łonek kuchenny	16,59
2.1.13.3. Łazienka	5,20
2.1.13.4. Sypialnia	7,32
2.1.13.5. Sypialnia	11,01
SUMA	53,77 m²
Mieszkanie 2.1.14	
2.1.14.1. Przedpokój	2,77
2.1.14.2. Salon/łonek kuchenny	19,93
2.1.14.3. Łazienka	5,20
SUMA	27,74 m²
Mieszkanie 2.1.15	
2.1.15.1. Przedpokój	10,85
2.1.15.2. Salon/łonek kuchenny	17,70
2.1.15.3. Łazienka	5,59
2.1.15.4. Sypialnia	8,16
2.1.15.5. Sypialnia	9,30
SUMA	51,60 m²
Mieszkanie 2.1.16	
2.1.16.1. Przedpokój	7,10
2.1.16.2. Salon/łonek kuchenny	14,64
2.1.16.3. Łazienka	4,82
2.1.16.4. Sypialnia	6,99
2.1.16.5. Sypialnia	11,44
2.1.16.6. Gardaroba	3,14
SUMA	48,13 m²
Mieszkanie 2.1.17	
2.1.17.1. Przedpokój	6,01
2.1.17.2. Salon/łonek kuchenny	14,72
2.1.17.3. Łazienka	7,16
2.1.17.4. Sypialnia	12,30
SUMA	40,20 m²

PROJEKTANT	NR UPRAWNIENI	SKALA	DATA	PODPIS
mgr inż. arch. MICHAŁ BIERNOT	5/SLOKK/2023	1:250	02.2026	
mgr inż. arch. Michał Biernot Uprawnienia budowlane w specjalności architektonicznej do projektowania bez ograniczeń nr ewid.: 5/SLOKK/2023				

Schemat osiedla

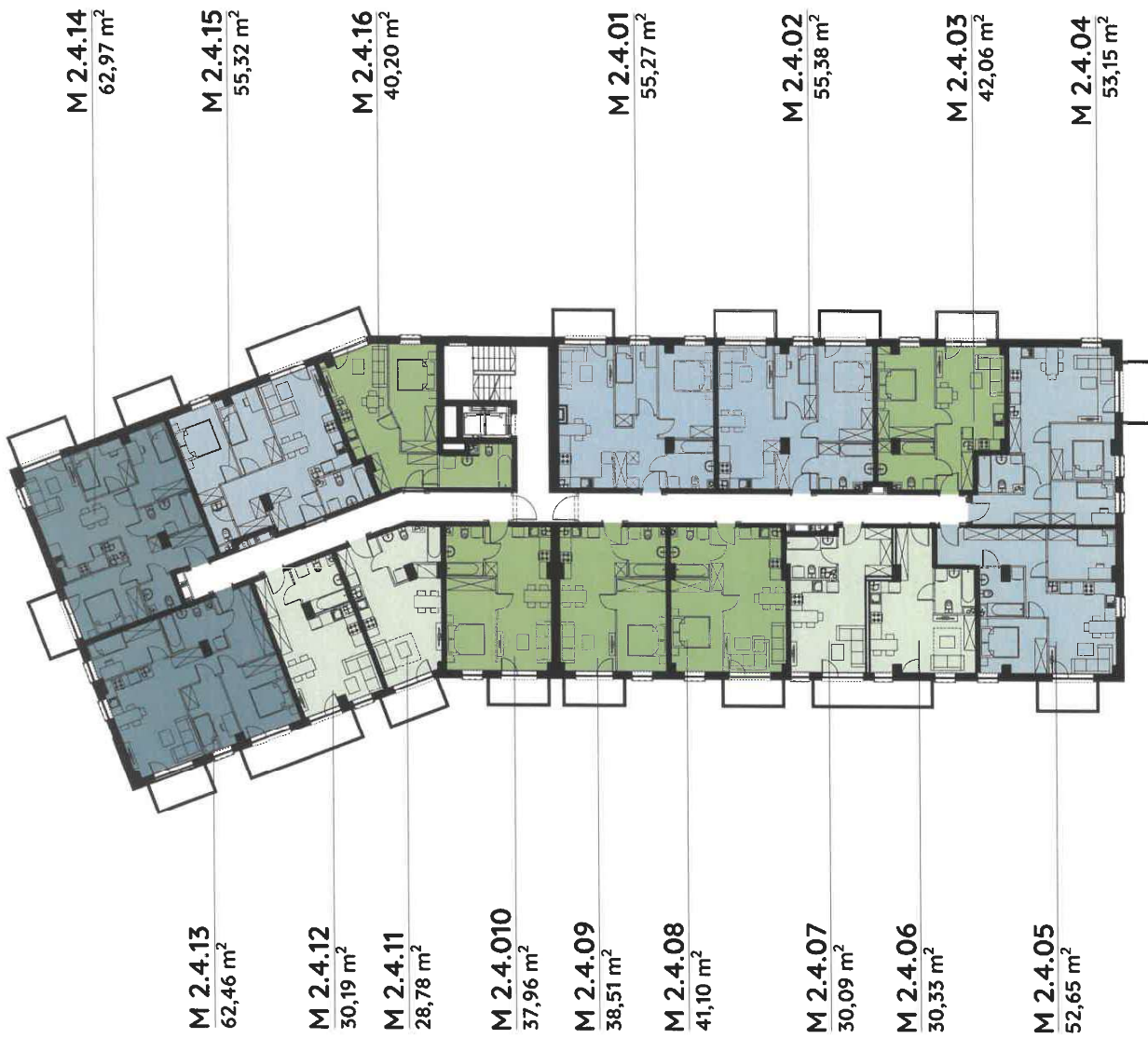
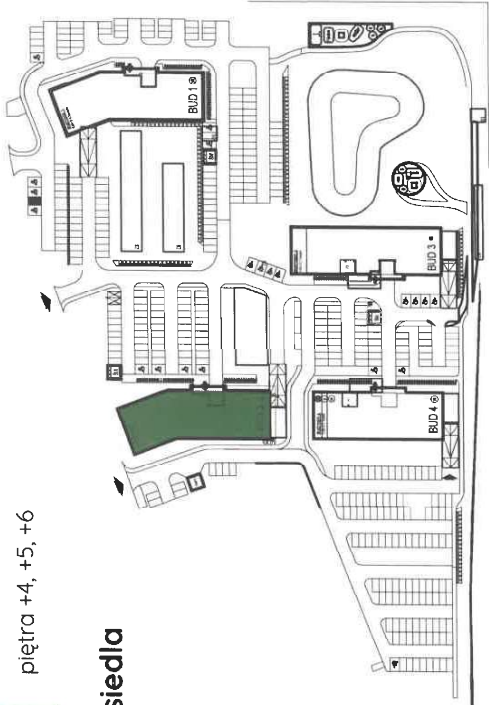

0 5 10m

Podziarka podana z tolerancją +/- 5%

A70

Zestawienie powierzchni

Część wspólna	
2.1.1.1. Klatka schodowa	26,70
2.1.1.2. Komunikacja	29,87
2.1.1.3. Komunikacja	25,86
SUMA	82,43 m²
Mieszkanie 2.4.01	
2.4.01.1. Przedpokój	8,34
2.4.01.2. Salon/aneks kuchenny	20,24
2.4.01.3. Łazienka	5,60
2.4.01.4. Sypialnia	8,00
2.4.01.5. Sypialnia	13,09
SUMA	55,27 m²
Mieszkanie 2.4.02	
2.4.02.1. Przedpokój	6,11
2.4.02.2. Salon/aneks kuchenny	21,79
2.4.02.3. Łazienka	6,33
2.4.02.4. Sypialnia	7,55
2.4.02.5. Sypialnia	15,60
SUMA	55,38 m²
Mieszkanie 2.4.03	
2.4.03.1. Przedpokój	3,60
2.4.03.2. Salon/aneks kuchenny	18,13
2.4.03.3. Łazienka	6,61
2.4.03.4. Sypialnia	13,72
SUMA	42,06 m²
Mieszkanie 2.4.04	
2.4.04.1. Przedpokój	8,69
2.4.04.2. Salon/aneks kuchenny	23,70
2.4.04.3. Łazienka	4,25
2.4.04.4. Sypialnia	9,10
2.4.04.5. Sypialnia	7,41
SUMA	53,15 m²
Mieszkanie 2.4.05	
2.4.05.1. Przedpokój	11,32
2.4.05.2. Salon/aneks kuchenny	17,88
2.4.05.3. Łazienka	5,14
2.4.05.4. Sypialnia	8,95
2.4.05.5. Sypialnia	9,36
SUMA	52,65 m²

Mieszkanie 2.4.13	
2.4.13.1. Przedpokój	11,91
2.4.13.2. Salon/aneks kuchenny	18,60
2.4.13.3. Łazienka	5,89
2.4.13.4. Sypialnia	11,01
2.4.13.5. Sypialnia	7,32
SUMA	62,16 m²
Mieszkanie 2.4.14	
2.4.14.1. Przedpokój	8,24
2.4.14.2. Salon/aneks kuchenny	20,72
2.4.14.3. Łazienka	4,99
2.4.14.4. Sypialnia	9,18
2.4.14.5. Sypialnia	6,62
2.4.14.6. Sypialnia	10,67
2.4.14.7. WC	2,55
SUMA	62,97 m²
Mieszkanie 2.4.15	
2.4.15.1. Przedpokój	7,10
2.4.15.2. Salon/aneks kuchenny	15,37
2.4.15.3. Łazienka	4,82
2.4.15.4. Sypialnia	6,99
2.4.15.5. Sypialnia	11,44
2.4.15.6. Garderoba	2,75
2.4.15.7. W.C	2,85
SUMA	55,32 m²
Mieszkanie 2.4.16	
2.4.16.1. Przedpokój	6,01
2.4.16.2. Salon/aneks kuchenny	14,73
2.4.16.3. Łazienka	7,16
2.4.16.4. Sypialnia	12,30
SUMA	40,20 m²

Mieszkanie 2.4.06	
2.4.06.1. Przedpokój	4,89
2.4.06.2. Salon/aneks kuchenny	21,05
2.4.06.3. Łazienka	4,39
SUMA	30,33 m²
Mieszkanie 2.4.07	
2.4.07.1. Przedpokój	3,72
2.4.07.2. Salon/aneks kuchenny	17,99
2.4.07.3. Łazienka	4,92
SUMA	30,09 m²
Mieszkanie 2.4.08	
2.4.08.1. Przedpokój	3,28
2.4.08.2. Salon/aneks kuchenny	21,30
2.4.08.3. Łazienka	4,82
2.4.08.4. Sypialnia	11,70
SUMA	41,10 m²
Mieszkanie 2.4.09	
2.4.09.1. Przedpokój	2,86
2.4.09.2. Salon/aneks kuchenny	19,00
2.4.09.3. Łazienka	4,80
2.4.09.4. Sypialnia	11,85
SUMA	38,51 m²
Mieszkanie 2.4.10	
2.4.10.1. Przedpokój	2,86
2.4.10.2. Salon/aneks kuchenny	18,45
2.4.10.3. Łazienka	4,80
SUMA	37,95 m²
Mieszkanie 2.4.11	
2.4.11.1. Przedpokój	4,29
2.4.11.2. Salon/aneks kuchenny	19,69
2.4.11.3. Łazienka	4,80
SUMA	28,78 m²
Mieszkanie 2.4.12	
2.4.12.1. Przedpokój	5,17
2.4.12.2. Salon/aneks kuchenny	19,53
2.4.12.3. Łazienka	5,49
SUMA	30,19 m²

PROJEKTANT NR UPRAWNIEN SKALA DATA

mgr inż. arch. MICHAŁ BIERNOT

5/SLOKK/2023

1:250

02.2026

PODPIS

mgr inż. arch. **Michał Biernot**
 Uprawnienia budowlane w specjalności
 architektonicznej do projektowania
 bez ograniczeń
 nr ewid.: 5/SLOKK/2023

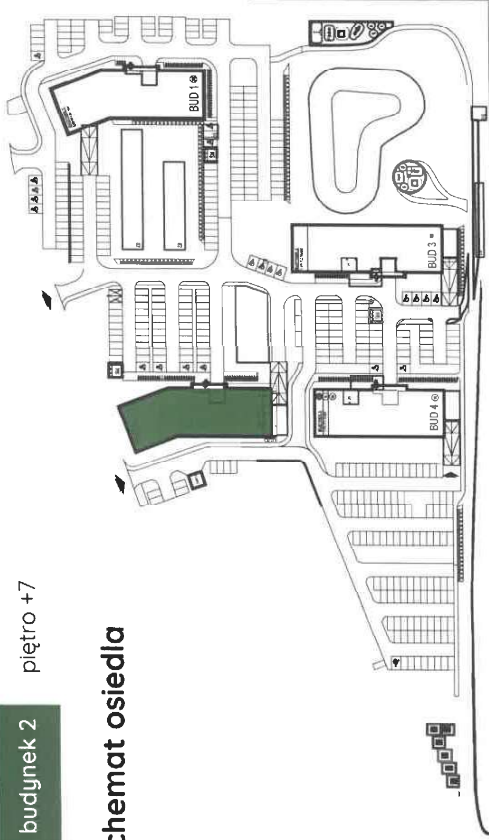

Schemat osiedla

4-pokojowe

3-pokojowe

2-pokojowe

1-pokojowe

Zestawienie mieszkań

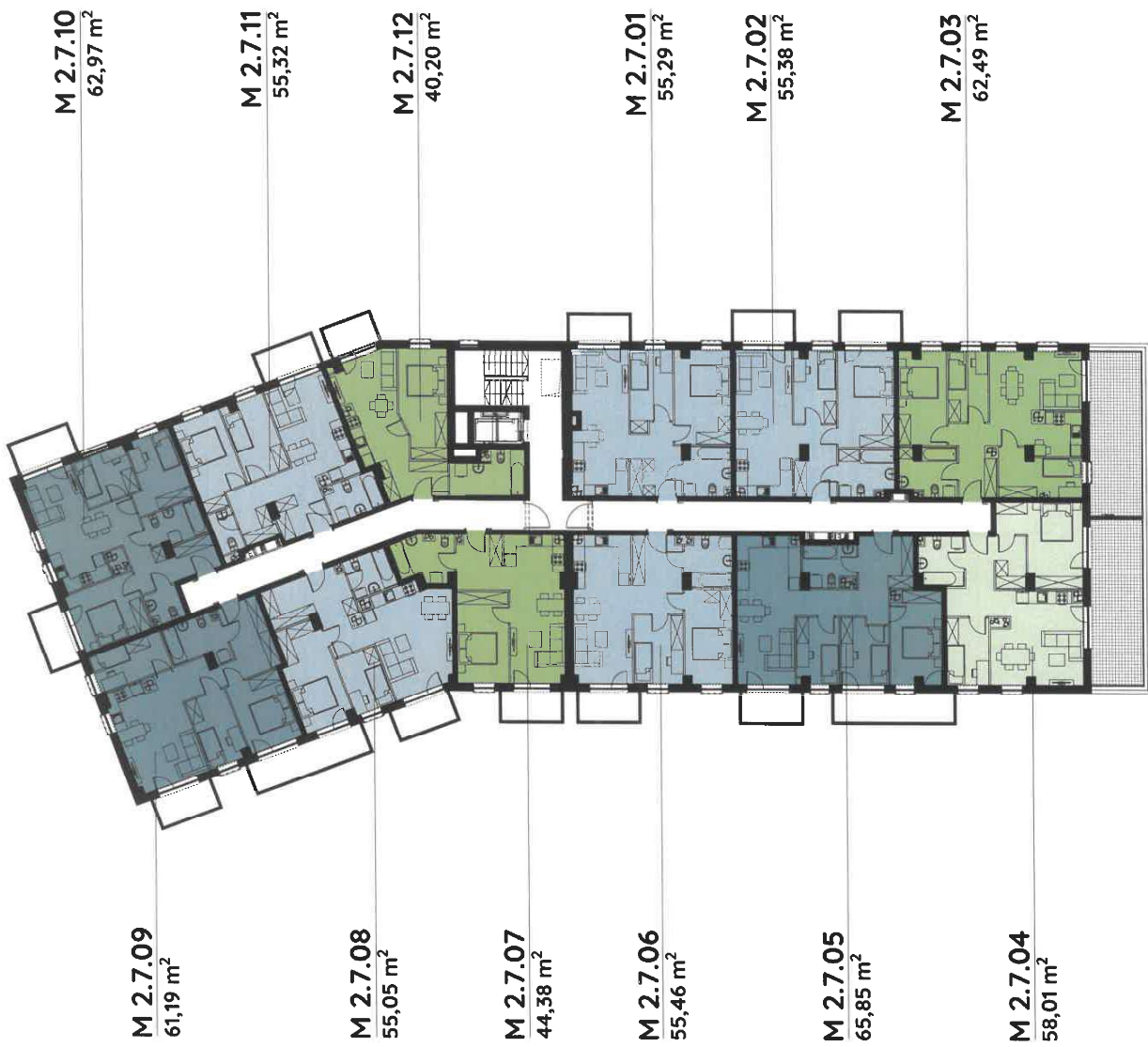

M 2.7.09
61,19 m²

M 2.7.10
62,97 m²

M 2.7.08
55,05 m²

M 2.7.11
55,32 m²

M 2.7.12
40,20 m²

M 2.7.07
44,38 m²

M 2.7.01
55,29 m²

M 2.7.02
55,38 m²

M 2.7.05
65,85 m²

M 2.7.03
62,49 m²

M 2.7.04
58,01 m²

Zestawienie powierzchni

Część wspólna	
2.7.K.1. Klatka schodowa	26,70
2.7.K.2. Komunikacja	29,87
2.7.K.3. Komunikacja	25,86
SUMA	82,43 m ²
Mieszkanie 2.7.01	
2.7.01.1. Przedpokój	8,37
2.7.01.2. Salon/aneks kuchenny	20,22
2.7.01.3. Łazienka	5,60
2.7.01.4. Sypialnia	6,00
2.7.01.5. Sypialnia	13,09
SUMA	55,29 m ²
Mieszkanie 2.7.02	
2.7.02.1. Przedpokój	6,11
2.7.02.2. Salon/aneks kuchenny	21,79
2.7.02.3. Łazienka	6,33
2.7.02.4. Sypialnia	7,55
2.7.02.5. Sypialnia	13,60
SUMA	55,38 m ²
Mieszkanie 2.7.03	
2.1.03.1. Przedpokój	6,75
2.1.03.2. Salon/aneks kuchenny	22,31
2.1.03.3. Łazienka	6,55
2.1.03.4. Sypialnia	11,15
2.1.03.5. Sypialnia	7,02
2.1.03.6. Garderoba	8,71
SUMA	62,49 m ²
Mieszkanie 2.7.04	
2.1.04.1. Przedpokój	10,10
2.1.04.2. Salon/aneks kuchenny	19,03
2.1.04.3. Łazienka	5,41
2.1.04.4. Sypialnia	6,97
2.1.04.5. Sypialnia	14,39
2.1.04.6. Garderoba	2,11
SUMA	58,01 m ²

Mieszkanie 2.7.05	
2.7.05.1. Przedpokój	4,89
2.7.05.2. Salon/aneks kuchenny	21,05
2.7.05.3. Łazienka	4,39
2.7.05.4. Sypialnia	6,73
2.7.05.5. Sypialnia	7,41
2.7.05.6. Sypialnia	11,49
2.7.05.7. Garderoba	3,34
SUMA	65,85 m ²
Mieszkanie 2.7.06	
2.7.06.1. Przedpokój	7,00
2.7.06.2. Salon/aneks kuchenny	21,02
2.7.06.3. Łazienka	5,75
2.7.06.4. Sypialnia	8,25
2.7.06.5. Sypialnia	11,05
2.7.06.6. Garderoba	2,39
SUMA	55,46 m ²
Mieszkanie 2.7.07	
2.7.07.1. Przedpokój	6,20
2.7.07.2. Salon/aneks kuchenny	20,34
2.7.07.3. Łazienka	6,98
2.7.07.4. Sypialnia	11,56
SUMA	46,38 m ²
Mieszkanie 2.7.08	
2.7.08.1. Przedpokój	6,20
2.7.08.2. Salon/aneks kuchenny	20,10
2.7.08.3. Łazienka	4,45
2.7.08.4. Sypialnia	12,57
2.7.08.5. Sypialnia	6,08
2.7.08.6. Garderoba	4,63
SUMA	55,05 m ²
Mieszkanie 2.7.09	
2.7.09.1. Przedpokój	12,10
2.7.09.2. Salon/aneks kuchenny	18,86
2.7.09.3. Łazienka	5,93
2.7.09.4. Sypialnia	9,82
2.7.09.5. Sypialnia	7,32
2.7.09.6. Sypialnia	7,16
SUMA	61,19 m ²
Mieszkanie 2.7.10	
2.7.10.1. Przedpokój	12,10
2.7.10.2. Salon/aneks kuchenny	20,72
2.7.10.3. Łazienka	4,99
2.7.10.4. Sypialnia	9,82
2.7.10.5. Sypialnia	7,32
2.7.10.6. Sypialnia	9,18
2.7.10.7. WC	2,55
SUMA	62,97 m ²
Mieszkanie 2.7.11	
2.7.11.1. Przedpokój	10,64
2.7.11.2. Salon/aneks kuchenny	15,37
2.7.11.3. Łazienka	4,82
2.7.11.4. Sypialnia	10,53
2.7.11.5. Sypialnia	8,66
2.7.11.6. Garderoba	2,75
2.7.11.7. WC	2,85
SUMA	62,97 m ²
Mieszkanie 2.7.12	
2.7.12.1. Przedpokój	6,10
2.7.12.2. Salon/aneks kuchenny	14,15
2.7.12.3. Łazienka	7,16
2.7.12.4. Sypialnia	12,30
SUMA	40,20 m ²



0 5 10m

Podziółka podana z tolerancją +/- 5%

PROJEKTANT	NR UPRAWNIEN	SKALA	DATA	PODPIS
mgr inż. arch. MICHAŁ BIERNOT	5/SLOKK/2023	1:250	02.2026	mgr inż. arch. Michał Biernot Uprawnienia budowlane w specjalności architektonicznej do projektowania bez ograniczeń nr ewid.: 5/SLOKK/2023

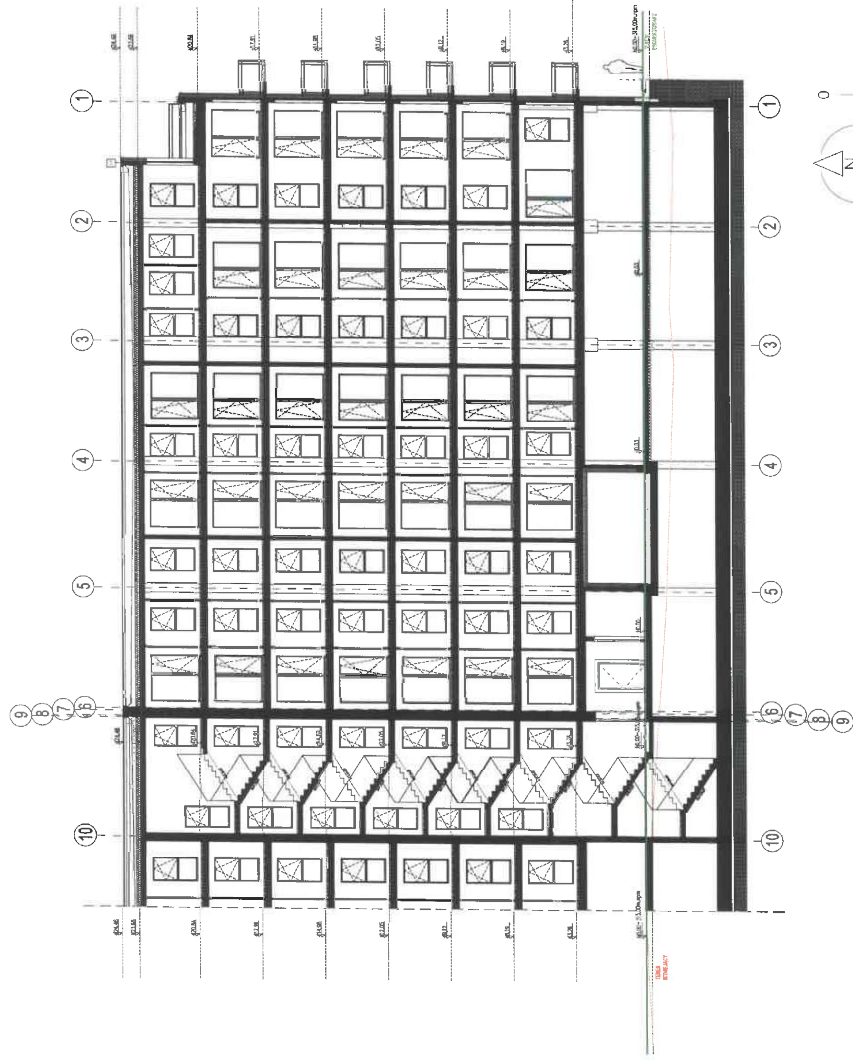
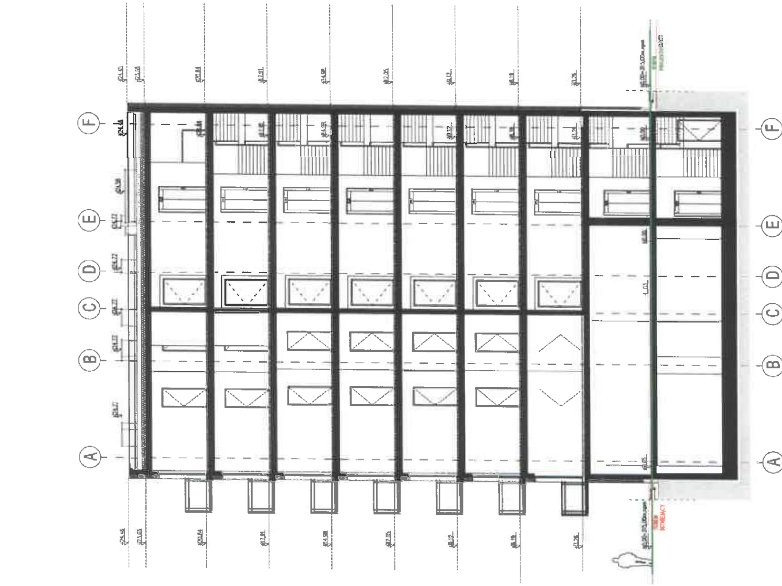

10m
5

Podziałka podana z tolerancją +/- 5%

PROJEKTANT	NR UPRAWNIENI	SKALA	DATA	PODPIS
mgr inż. arch. MICHAŁ BIERNOT	5/SLOKK/2023	1:250	02.2026	mgr inż. arch. Michał Biernot Uprawnienia budowlane w specjalności architektonicznej do projektowania bez ograniczeń nr ewid.: 5/SLOKK/2023



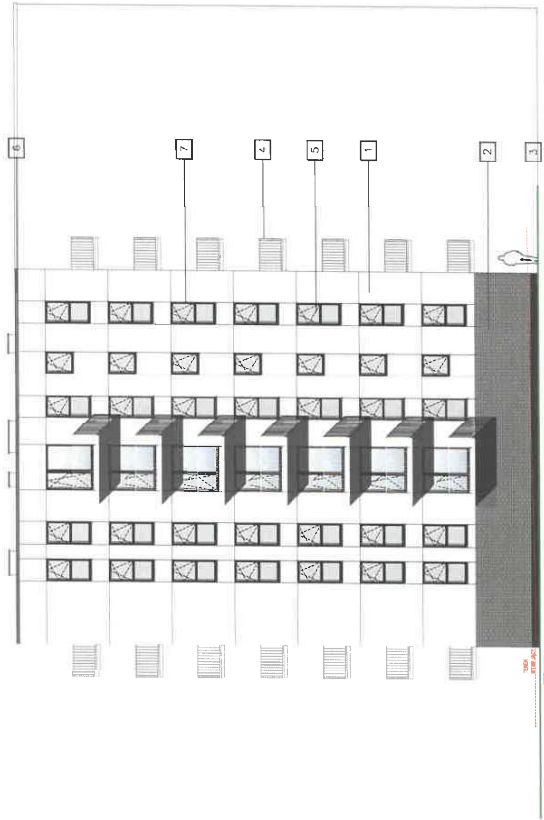

1 Elewacja północna

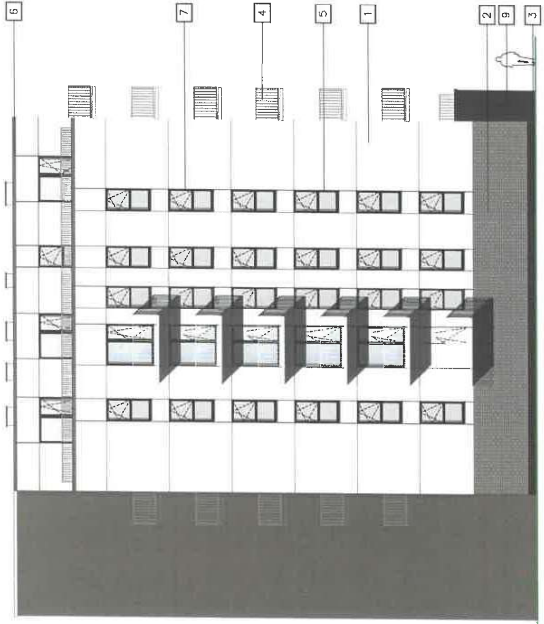

2 Elewacja południowa

- LEGENDA:
- 1 TYNK SILIKONOWY, CIENKOWARSTWOWY
KOLOR ARSANT BIAŁY
 - 2 KLUNKIER INFATEC 15-25 - RAL 7008
FLUGA INFATEC F, CEMENTOWOSZARY
RAL 7024
 - 3 COKÓŁ - TYNK ŻYWIŹNY, INFATEC
THERMATYK M217- RAL 8014
 - 4 BALUSTRA DA- WYPEŁNIENIE - SŁUPKI
STALOWE - KOLOR BIAŁY, maksymalny
wymiar pomiarowy elementów: wypełnienia
balustrady 12 cm
 - 5 OKNA I KONSTRUKCJA PCV,
KOLOR OD ZEWNĄTRZ OKLEINA
DREWNOPODOBNA- CIEMNA-obebrze do elewacji
KOLOR OD WEWNĄTRZ BIAŁY
 - 6 OBRÓBKI BLACHARSKIE
RAL 7006
 - 7 BONIE KOLOR CZARNY RAL 9005
ODSTĘP 2CM
 - 8 STOLARKA RAL 7006
 - 9 RYNNIA RAL 7008

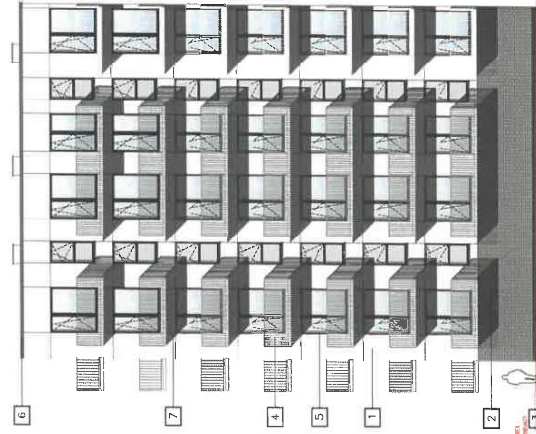
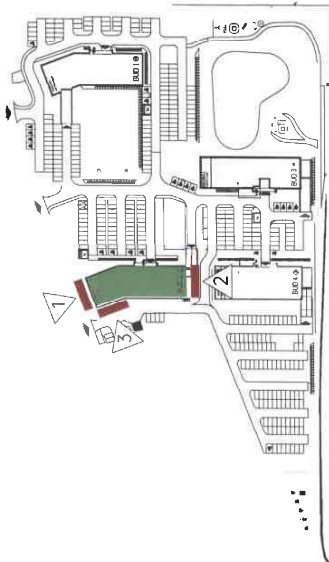

3 Elewacja południowo-zachodnia

PROJEKTANT	NR UPRAWNIEN	SKALA	DATA	PODPIS
mgr inż. arch. MICHAŁ BIERNOT	5/SŁOKK/2023	1:250	02.2026	mgr inż. arch. Michał Biernot Uprawnienia budowlane w specj. architektonicznej do projektowania bez ograniczeń nr ewid.: 5/SŁOKK/2023

6 Elewacja północno-wschodnia

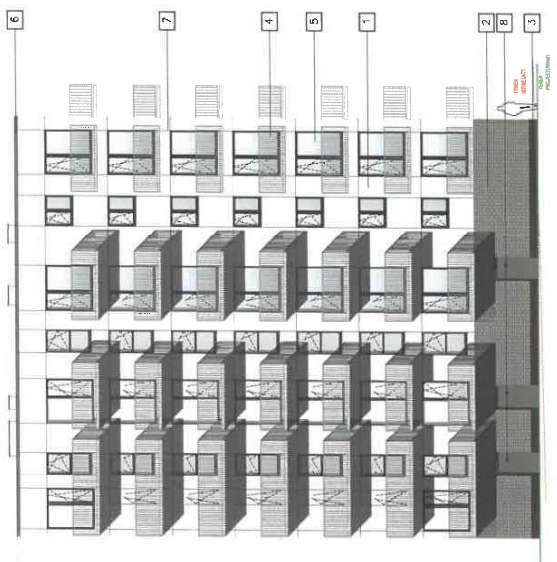

4 Elewacja zachodnia

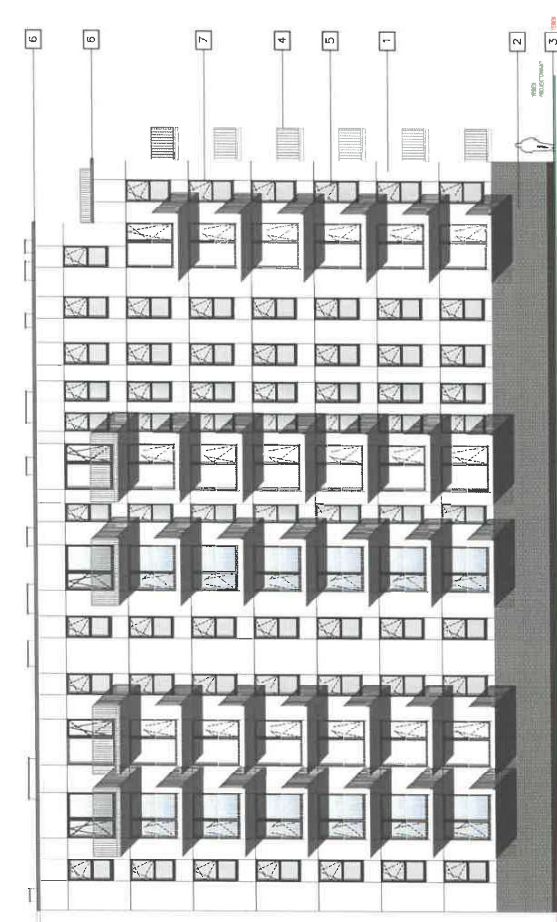

- LEGENDA:
- 1 TYNK SILIKONOWY CIENKOWARSTWOWY
 - 2 KOLOR ARSANIT BIAŁY
 - 3 KLUNKIER INFATEC 15-22 - RAL 7008
 - 4 FUGA INFATEC F. CEMENTOWOSZARY RAL 7024
 - 5 COKÓŁ - TYNK ŻYWIŹNY INFATEC THERMATYK W217 - RAL 8014
 - 6 BŁUSTRADKI - WYPEŁNIENIE - SŁUPKI wykładane elementami wypełnienia balustrady 12 cm
 - 7 OKRĄGŁY TYNK ŻYWIŹNY INFATEC BONE KOLOR CZARNY RAL 9005 ODSTĘP 2CM
 - 8 STOLARKA RAL 7008
 - 9 RYNNIA RAL 7008

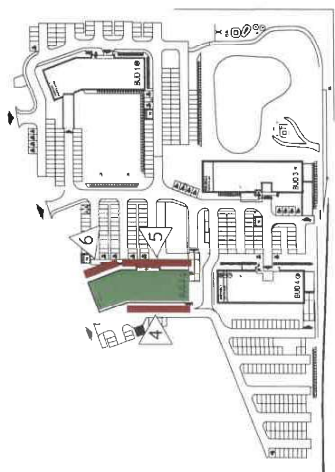

5 Elewacja wschodnia

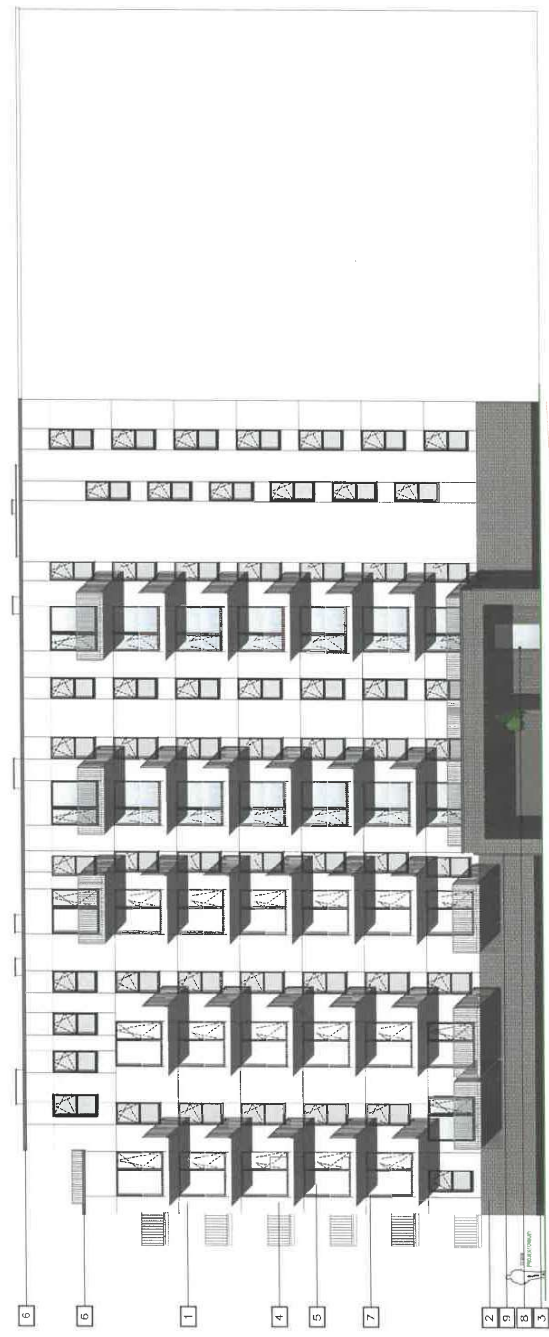

PROJEKTANT	NR UPRAWNIEN	SKALA	DATA	PODPIS
mgr inż. arch. MICHAŁ BIERNOT	5/SLOKK/2023	1:250	02.2026	<i>[Signature]</i>
mgr inż. arch. Michał Biero Uprawnienia budowlane w specjalności architektonicznej do projektowania bez ograniczeń nr ewid.: 5/SLOKK/2023				

Schemat osiedla

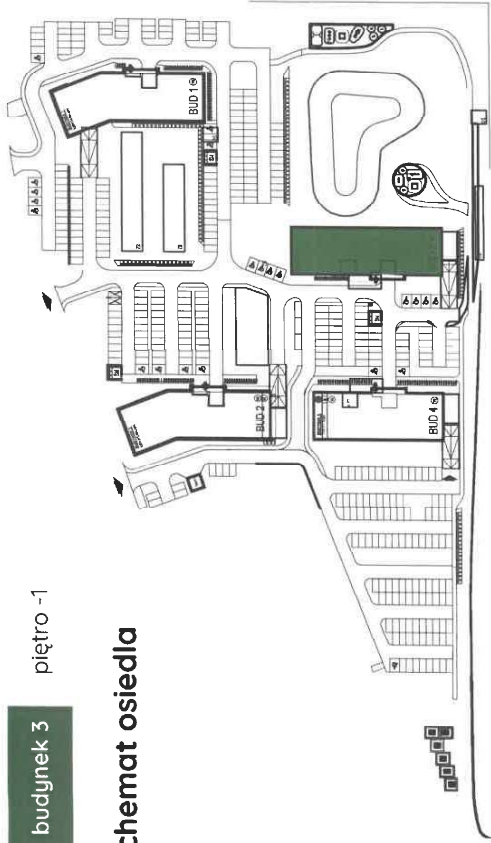

Zestawienie powierzchni

Garaż		
3.-1.G.1.	Hala garażowa	937,39 m ²
Część wspólna		
3.-1.K.1.	Przedsiónek P-POŻ	2,71
3.-1.K.2.	Klatka schodowa	9,85
3.-1.K.3.	Ważelownia	3,55
3.-1.K.4.	Komunikacja	5,21
SUMA		21,28 m ²
Pomieszczenia techniczne		
3.-1.T.1.	Wymiennikownia	28,98
3.-1.T.2.	Pom. przyłącza wody	10,66
3.-1.T.3.	Pom. separatora	8,75
SUMA		48,37 m ²



0 5 10m

Podziółka podana z tolerancją +/- 5%

PROJEKTANT	NR UPRAWNIEN	SKALA	DATA	PODPIS
mgr inż. arch. MICHAŁ BIERNOT	05/SŁOKK/2023	1:250	08.2025	mgr inż. arch. Michał Biernot Upewnienia budowlane w specjalności architektonicznej do projektowania bez ograniczeń:
nr ewid.: 5/SŁOKK/2023				

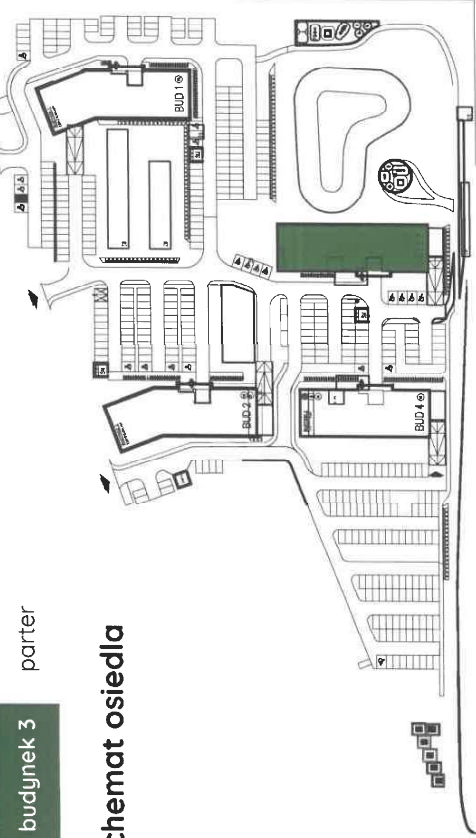

Schemat osiedla

Zestawienie powierzchni

Garaż		
3.0.G.1. Hala garażowa	800,55 m ²	
Część wspólna		
3.0.K.1. Wiatrołap	6,09	
3.0.K.2. Klatka schodowa	18,31	
3.0.K.3. Przedsiłonek P.POŻ	6,09	
SUMA	30,49 m ²	
Pomieszczenia techniczne		
3.0.T.1. Rozdzielnia i pom. szaf	14,99	
3.0.T.2. Telecentrum	9,77	
SUMA	24,76 m ²	

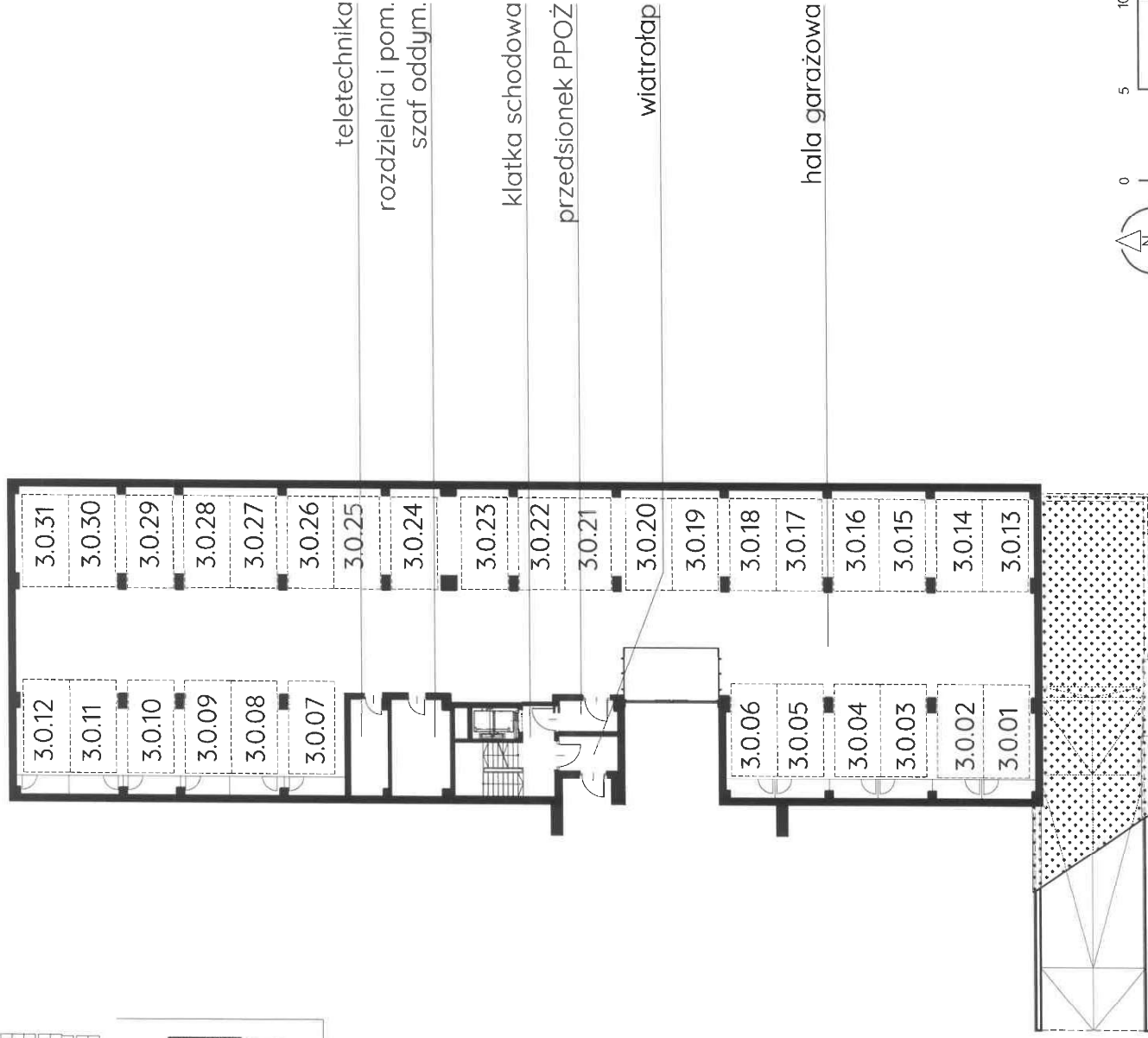

0 5 10m

Podziałka podana z tolerancją +/- 5%

PROJEKTANT	NR UPRAWNIEN	SKALA	DATA	PODPIS
mgr inż. arch. MICHAŁ BIERNOT	05/SLOKK/2023	1:250	08.2025	mgr inż. arch. Michał Biernot Uprawnienia budowlane w specjalności architektonicznej do projektowania bez ograniczeń nr ewid.: 5/SLOKK/2023

Schemat osiedla

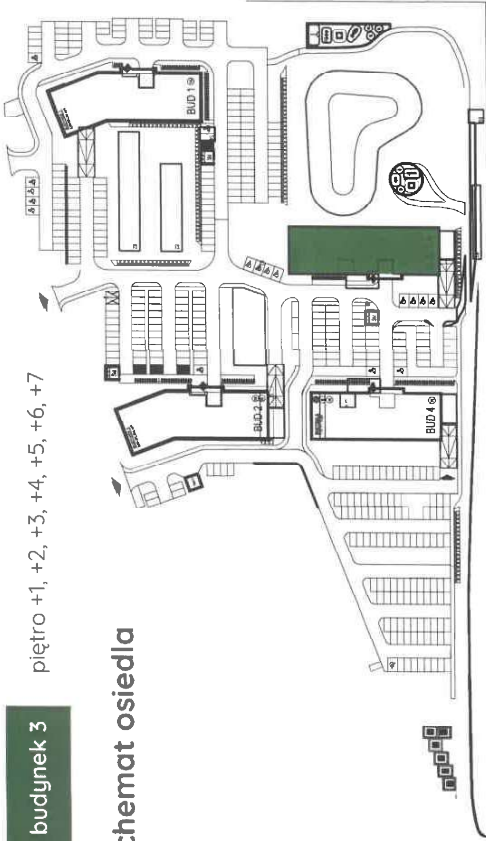

Zestawienie powierzchni

Część wspólna		Mieszkanie 3.1.05		Mieszkanie 3.1.06		Mieszkanie 3.1.07		Mieszkanie 3.1.08		Mieszkanie 3.1.09		Mieszkanie 3.1.10		Mieszkanie 3.1.11		Mieszkanie 3.1.12		Mieszkanie 3.1.13		Mieszkanie 3.1.14		Mieszkanie 3.1.15		Mieszkanie 3.1.16		
3.1.K.1.	Klatka schodowa	27,75	2,89	3.1.05.1.	Przedpokój	5,38	3.1.07.1.	Przedpokój	8,40	3.1.09.1.	Przedpokój	5,42	3.1.11.1.	Przedpokój	5,28	3.1.13.1.	Przedpokój	5,42	3.1.15.1.	Przedpokój	5,66	3.1.17.1.	Przedpokój	5,42	3.1.19.1.	Przedpokój
3.1.K.2.	Komunikacja	26,59	16,19	3.1.05.2.	Salon/aneks kuchenny	17,05	3.1.07.2.	Salon/aneks kuchenny	22,29	3.1.09.2.	Salon/aneks kuchenny	17,74	3.1.11.2.	Salon/aneks kuchenny	20,76	3.1.13.2.	Salon/aneks kuchenny	19,66	3.1.15.2.	Salon/aneks kuchenny	19,66	3.1.17.2.	Salon/aneks kuchenny	19,66	3.1.19.2.	Salon/aneks kuchenny
3.1.K.3.	Komunikacja	29,50	3,97	3.1.05.3.	Łazienka	5,99	3.1.07.3.	Łazienka	5,81	3.1.09.3.	Łazienka	6,20	3.1.11.3.	Łazienka	6,95	3.1.13.3.	Łazienka	4,41	3.1.15.3.	Łazienka	4,41	3.1.17.3.	Łazienka	4,41	3.1.19.3.	Łazienka
SUMA	81,62 m ²		5,95	3.1.05.4.	Sypialnia	6,37	3.1.07.4.	Sypialnia	11,65	3.1.09.4.	Sypialnia	15,31	3.1.11.4.	Sypialnia	7,23	3.1.13.4.	Sypialnia	12,84	3.1.15.4.	Sypialnia	12,84	3.1.17.4.	Sypialnia	12,84	3.1.19.4.	Sypialnia
SUMA			32,38 m ²	SUMA		34,79 m ²	SUMA		57,02 m ²	SUMA		45,98 m ²	SUMA		11,96	SUMA		40,57 m ²	SUMA		40,57 m ²	SUMA		40,57 m ²	SUMA	
3.1.KL.1.	Komórka lokatorska	2,41		3.1.06.1.	Przedpokój	5,38	3.1.08.1.	Przedpokój	4,04	3.1.10.1.	Przedpokój	5,42	3.1.12.1.	Przedpokój	6,40	3.1.14.1.	Przedpokój	5,42	3.1.16.1.	Przedpokój	5,66	3.1.18.1.	Przedpokój	5,42	3.1.20.1.	Przedpokój
SUMA	2,41 m ²			3.1.06.2.	Salon/aneks kuchenny	17,05	3.1.08.2.	Salon/aneks kuchenny	21,83	3.1.10.2.	Salon/aneks kuchenny	17,74	3.1.12.2.	Salon/aneks kuchenny	19,10	3.1.14.2.	Salon/aneks kuchenny	19,10	3.1.16.2.	Salon/aneks kuchenny	19,66	3.1.18.2.	Salon/aneks kuchenny	19,66	3.1.20.2.	Salon/aneks kuchenny
SUMA			46,31 m ²	3.1.06.3.	Łazienka	5,99	3.1.08.3.	Łazienka	5,81	3.1.10.3.	Łazienka	6,20	3.1.12.3.	Łazienka	4,82	3.1.14.3.	Łazienka	4,82	3.1.16.3.	Łazienka	4,41	3.1.18.3.	Łazienka	4,41	3.1.20.3.	Łazienka
SUMA			6,43	3.1.06.4.	Sypialnia	6,37	3.1.08.4.	Sypialnia	11,65	3.1.10.4.	Sypialnia	15,31	3.1.12.4.	Sypialnia	9,27	3.1.14.4.	Sypialnia	15,28	3.1.16.4.	Sypialnia	12,84	3.1.18.4.	Sypialnia	12,84	3.1.20.4.	Sypialnia
SUMA			22,38	SUMA		34,79 m ²	SUMA		57,02 m ²	SUMA		45,98 m ²	SUMA		15,28	SUMA		52,87 m ²	SUMA		40,57 m ²	SUMA		40,57 m ²	SUMA	
3.1.O1.1.	Przedpokój	6,43		3.1.07.1.	Przedpokój	8,40	3.1.09.1.	Przedpokój	8,40	3.1.11.1.	Przedpokój	5,42	3.1.13.1.	Przedpokój	5,28	3.1.15.1.	Przedpokój	5,28	3.1.17.1.	Przedpokój	5,66	3.1.19.1.	Przedpokój	5,42	3.1.21.1.	Przedpokój
3.1.O1.2.	Salon/aneks kuchenny	22,38		3.1.07.2.	Salon/aneks kuchenny	17,05	3.1.09.2.	Salon/aneks kuchenny	22,29	3.1.11.2.	Salon/aneks kuchenny	17,74	3.1.13.2.	Salon/aneks kuchenny	20,76	3.1.15.2.	Salon/aneks kuchenny	19,66	3.1.17.2.	Salon/aneks kuchenny	19,66	3.1.19.2.	Salon/aneks kuchenny	19,66	3.1.21.2.	Salon/aneks kuchenny
3.1.O1.3.	Łazienka	4,46		3.1.07.3.	Łazienka	5,99	3.1.09.3.	Łazienka	5,81	3.1.11.3.	Łazienka	6,20	3.1.13.3.	Łazienka	6,95	3.1.15.3.	Łazienka	4,41	3.1.17.3.	Łazienka	4,41	3.1.19.3.	Łazienka	4,41	3.1.21.3.	Łazienka
3.1.O1.4.	Sypialnia	13,04		3.1.07.4.	Sypialnia	6,37	3.1.09.4.	Sypialnia	11,65	3.1.11.4.	Sypialnia	15,31	3.1.13.4.	Sypialnia	7,23	3.1.15.4.	Sypialnia	12,84	3.1.17.4.	Sypialnia	12,84	3.1.19.4.	Sypialnia	12,84	3.1.21.4.	Sypialnia
SUMA			46,31 m ²	SUMA		34,79 m ²	SUMA		57,02 m ²	SUMA		45,98 m ²	SUMA		11,96	SUMA		40,57 m ²	SUMA		40,57 m ²	SUMA		40,57 m ²	SUMA	
SUMA			46,31 m ²	SUMA		34,79 m ²	SUMA		57,02 m ²	SUMA		45,98 m ²	SUMA		11,96	SUMA		40,57 m ²	SUMA		40,57 m ²	SUMA		40,57 m ²	SUMA	

Zestawienie mieszkań		Mieszkanie 3.1.04		Mieszkanie 3.1.05		Mieszkanie 3.1.06		Mieszkanie 3.1.07		Mieszkanie 3.1.08		Mieszkanie 3.1.09		Mieszkanie 3.1.10		Mieszkanie 3.1.11		Mieszkanie 3.1.12		Mieszkanie 3.1.13		Mieszkanie 3.1.14		Mieszkanie 3.1.15		Mieszkanie 3.1.16			
3.1.O3.1.	Przedpokój	5,36	27,75	3.1.05.1.	Przedpokój	5,38	3.1.07.1.	Przedpokój	8,40	3.1.09.1.	Przedpokój	5,42	3.1.11.1.	Przedpokój	5,42	3.1.13.1.	Przedpokój	5,42	3.1.15.1.	Przedpokój	5,66	3.1.17.1.	Przedpokój	5,42	3.1.19.1.	Przedpokój	5,42	3.1.21.1.	Przedpokój
3.1.O3.2.	Salon/aneks kuchenny	23,05	26,59	3.1.05.2.	Salon/aneks kuchenny	17,05	3.1.07.2.	Salon/aneks kuchenny	22,29	3.1.09.2.	Salon/aneks kuchenny	17,74	3.1.11.2.	Salon/aneks kuchenny	20,76	3.1.13.2.	Salon/aneks kuchenny	19,66	3.1.15.2.	Salon/aneks kuchenny	19,66	3.1.17.2.	Salon/aneks kuchenny	19,66	3.1.19.2.	Salon/aneks kuchenny	19,66	3.1.21.2.	Salon/aneks kuchenny
3.1.O3.3.	Łazienka	4,87	29,50	3.1.05.3.	Łazienka	5,99	3.1.07.3.	Łazienka	5,81	3.1.09.3.	Łazienka	6,20	3.1.11.3.	Łazienka	6,95	3.1.13.3.	Łazienka	4,41	3.1.15.3.	Łazienka	4,41	3.1.17.3.	Łazienka	4,41	3.1.19.3.	Łazienka	4,41	3.1.21.3.	Łazienka
3.1.O3.4.	Sypialnia	12,65		3.1.05.4.	Sypialnia	6,37	3.1.07.4.	Sypialnia	11,65	3.1.09.4.	Sypialnia	15,31	3.1.11.4.	Sypialnia	7,23	3.1.13.4.	Sypialnia	12,84	3.1.15.4.	Sypialnia	12,84	3.1.17.4.	Sypialnia	12,84	3.1.19.4.	Sypialnia	12,84	3.1.21.4.	Sypialnia
SUMA		9,37		3.1.05.5.	Sypialnia	6,37	3.1.07.5.	Sypialnia	11,65	3.1.09.5.	Sypialnia	15,31	3.1.11.5.	Sypialnia	7,23	3.1.13.5.	Sypialnia	12,84	3.1.15.5.	Sypialnia	12,84	3.1.17.5.	Sypialnia	12,84	3.1.19.5.	Sypialnia	12,84	3.1.21.5.	Sypialnia
SUMA		55,30 m ²		SUMA		32,38 m ²	SUMA		57,02 m ²	SUMA		45,98 m ²	SUMA		40,57 m ²	SUMA		40,57 m ²	SUMA		40,57 m ²	SUMA		40,57 m ²	SUMA		40,57 m ²	SUMA	
SUMA		55,30 m ²		SUMA		32,38 m ²	SUMA		57,02 m ²	SUMA		45,98 m ²	SUMA		40,57 m ²	SUMA		40,57 m ²	SUMA		40,57 m ²	SUMA		40,57 m ²	SUMA		40,57 m ²	SUMA	

PROJEKTANT	NR UPRAWNIENI	SKALA	DATA	PODPIS
mgr inż. arch. MICHAŁ BIERNOT	5/SLOKK/2023	1:250	02.2026	mgr inż. arch. Michał Biernot Uprawnienie budowlane w specjalności architektonicznej do projektowania bez ograniczeń nr ewid.: 5/SLOKK/2023



Podziałka podana z tolerancją +/- 5%

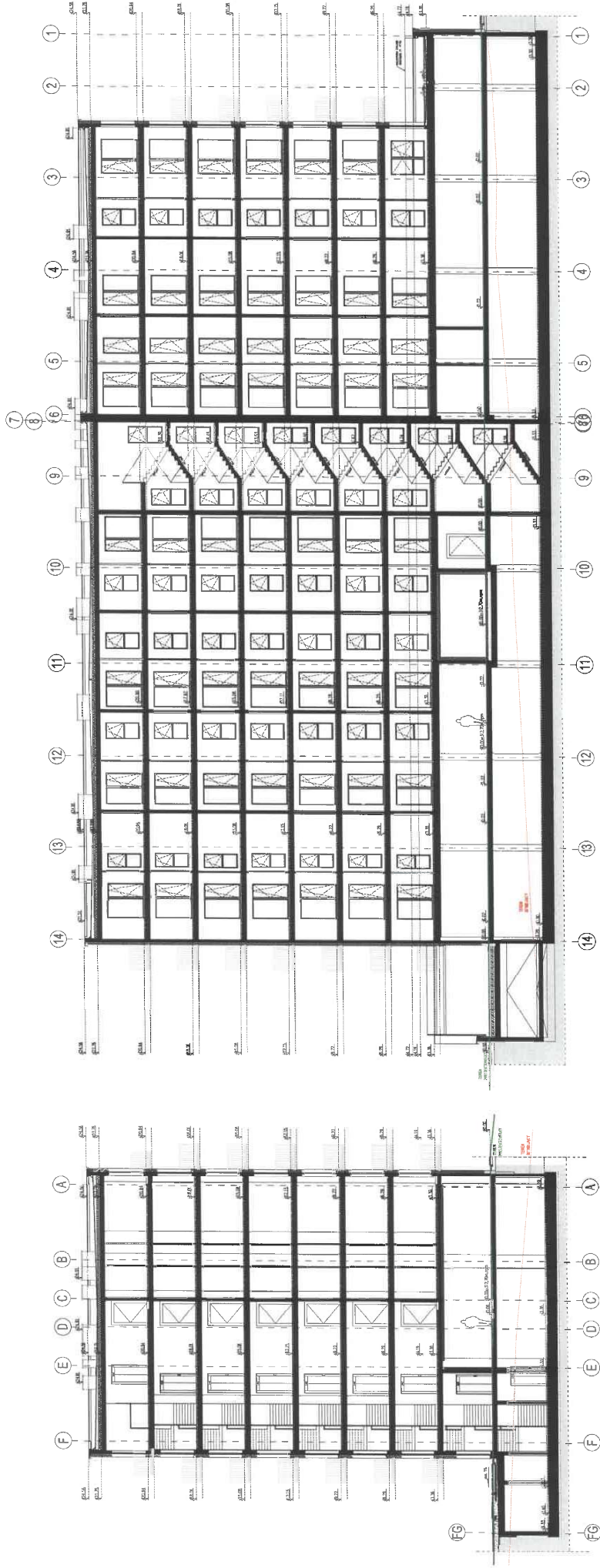

Schemat osiedla

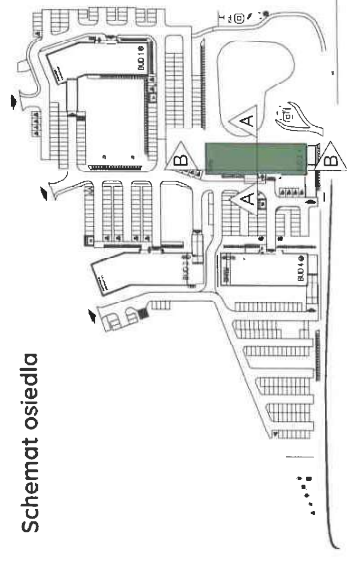

0 5 10m

Podziałka podana z tolerancją +/- 5%

PROJEKTANT	NR UPHAWNIENI	SKALA	DATA	PODPIS
mgr inż. arch. MICHAŁ BIERNOT	5/SLOKK/2023	1:250	02.2026	mgr inż. arch. Michał Biernot Uprawnienia budowlane w specjalności architektonicznej do projektowania bez ograniczeń nr ewid.: 5/SLOKK/2023

1 Elewacja wschodnia

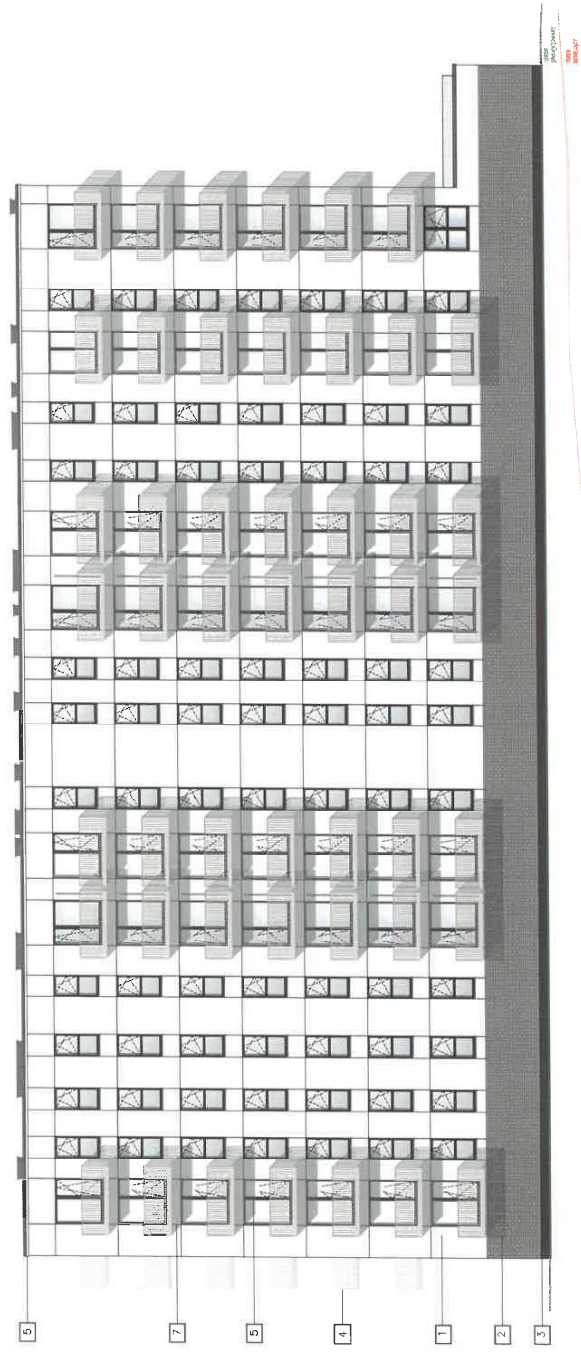

LEGENDA:

- 1 TYNK SILIKONOWY CIENKOWARSTWOWY
KOLOR ARSANIT BIAŁY
- 2 KLINMER INFATEC 15-22 - RAL 7008
FLUGA INFATEC F. CEMENTOWOSZARY
- 3 COKOL - TYNK ŻYWIĆNY. INFATEC
THERMATYK M217- RAL 9014
- 4 BALUSTRADA - WYPEŁNIENIE - SŁUPKI
STALOWE - KOLOR BIAŁY, maksymalny
wymiar pomiędzy elementami wypełnienia
balustrady 12 cm
- 5 OKNA I KONSTRUKCJA PCV
KOLOR ODZEMNIAZCZ OKLEINA
DREWNOPODOBNA - CIEMNA - dobierać do elewacji
KOLOR OD WĘWNA TRZ BIAŁY
- 6 OBRÓBKI BLACHARSKIE
KOLOR RAL 7008
- 7 BONE KOLOR CZARNY RAL 9005
ODBIEP 20M
- 8 STOLARKA RAL 7008
- 9 RYNNA RAL 7008

Schemat osiedla

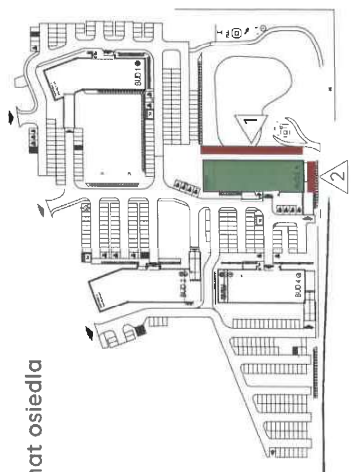

2 Elewacja południowa

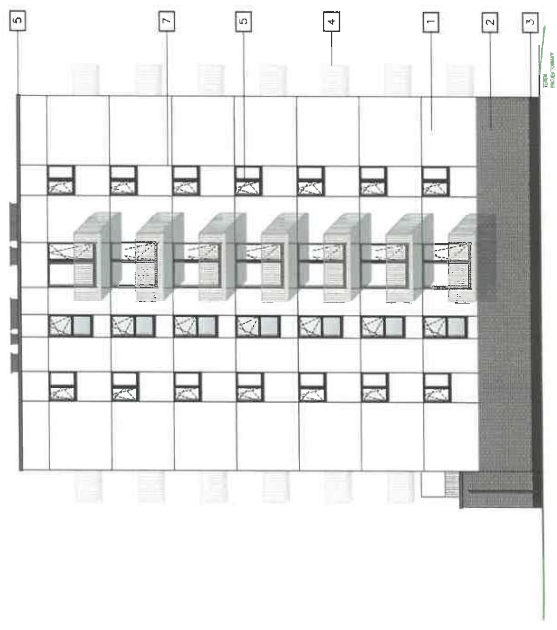

PROJEKTANT	NR UPRAWNIEN	SKALA	DATA	PODPIS
mgr inż. arch. MICHAŁ BIERNOT	5/SLOKK/2023	1:250	02.2026	<i>mgr inż. arch. Michał Biernot</i>

Uprawnienia badawcze w specjalności architektura i inżynieria do projektowania bez ograniczeń nr ewid.: 5/SLOKK/2023

Elewacja zachodnia

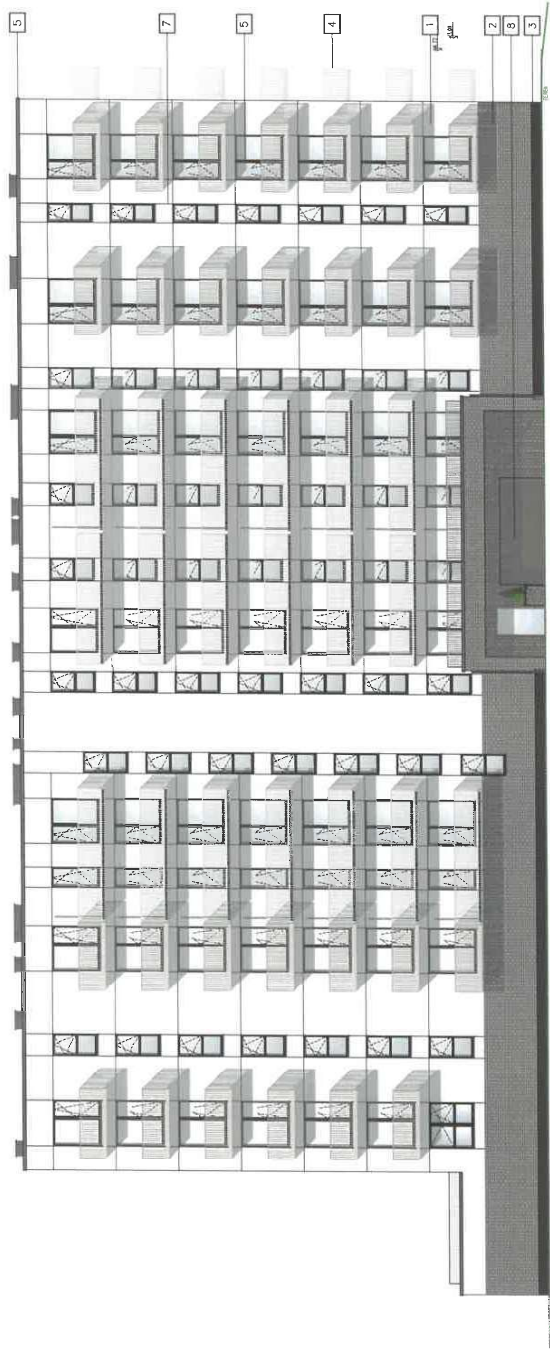

LEGENDA:

- | | | | |
|---|--|---|--|
| 1 | TYNK SILIKONOWY CIENKOMARSTWOWY
KOLOR ARSANIT BIAŁY | 5 | OKNA I KONSTRUKCJA PCV
KOLOR OD ZEWNIĄTRZ OKLEINA
DREWNOPODOBNA - CIEMNA - dobrane do elewacji |
| 2 | KLINKIER INFATEC 16-22 - RAL 7008,
FLUGA INFATEC F, CEMENTOWOSZARY | 6 | OBROBKI BLACHARSKIE
KOLOR RAL 7008 |
| 3 | COKÓL - TYNK ŻYWIĄCZY, INFATEC
THERMATYNK W217 - RAL 8014 | 7 | BONIE KOLOR CZARNY RAL 9005
ODSTĘP 20M |
| 4 | BALUSTRADA - WYPEŁNIENIE - SŁUPIKI
STALOWE - KOLOR BIAŁY maksymalny
wymiar pomiędzy elementami wypełnienia
balustrady 12 cm | 8 | STOLARKA RAL 7008 |
| | | 9 | RYNNIA RAL 7008 |

Schemat osiedla

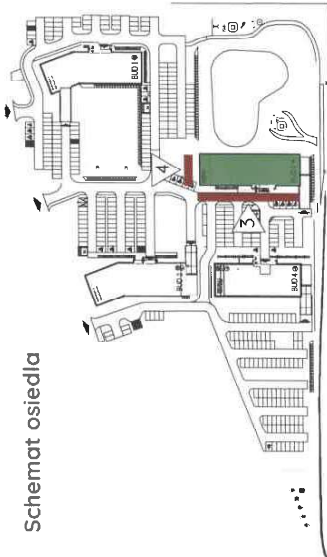

Elewacja północna

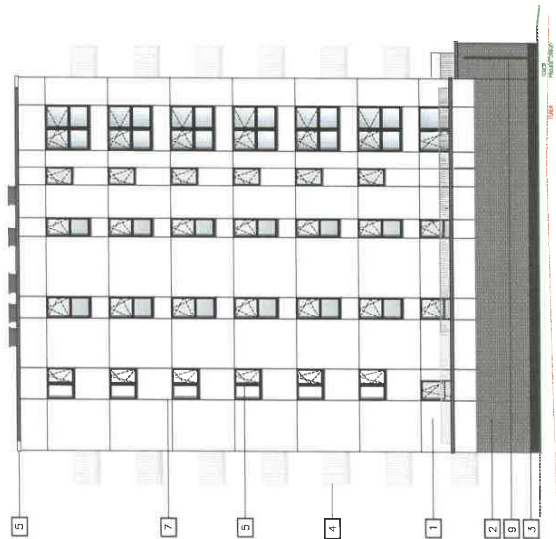

PROJEKTANT	NR UPRAWNIEN	SKALA	DATA	PODPIS
mgr inż. arch. MICHAŁ BIERNOT	5/SŁOKK/2023	1:250	02.2026	mgr inż. arch. Michał Biernot Uprawnienia budowlane w specjalności architektonicznej do projektowania bez ograniczeń nr ewid.: 5/SŁOKK/2023

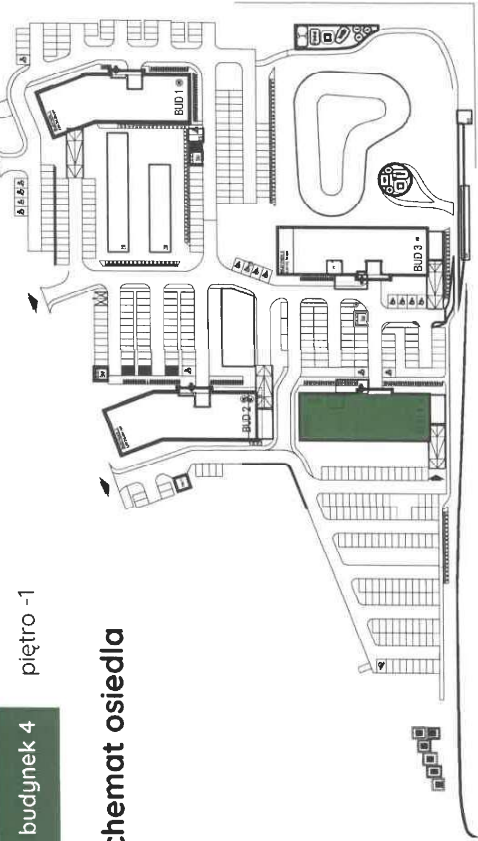

Schemat osiedla

Zestawienie powierzchni

Garaż		
4.-1.G.1.	Hala garażowa	824,42 m ²
Część wspólna		
4.-1.K.1.	Przedsiónek P-POŻ	2,71
4.-1.K.2.	Klatka schodowa	9,85
4.-1.K.3.	Ważkownia	5,55
4.-1.K.4.	Komunikacja	5,20
SUMA		24,27 m ²
Pomieszczenia techniczne		
4.-1.T.1.	Wymiennikownia	28,98
4.-1.T.2.	Pom. przyłącza wody	10,67
4.-1.T.3.	Pom. separatora	8,73
SUMA		48,38 m ²

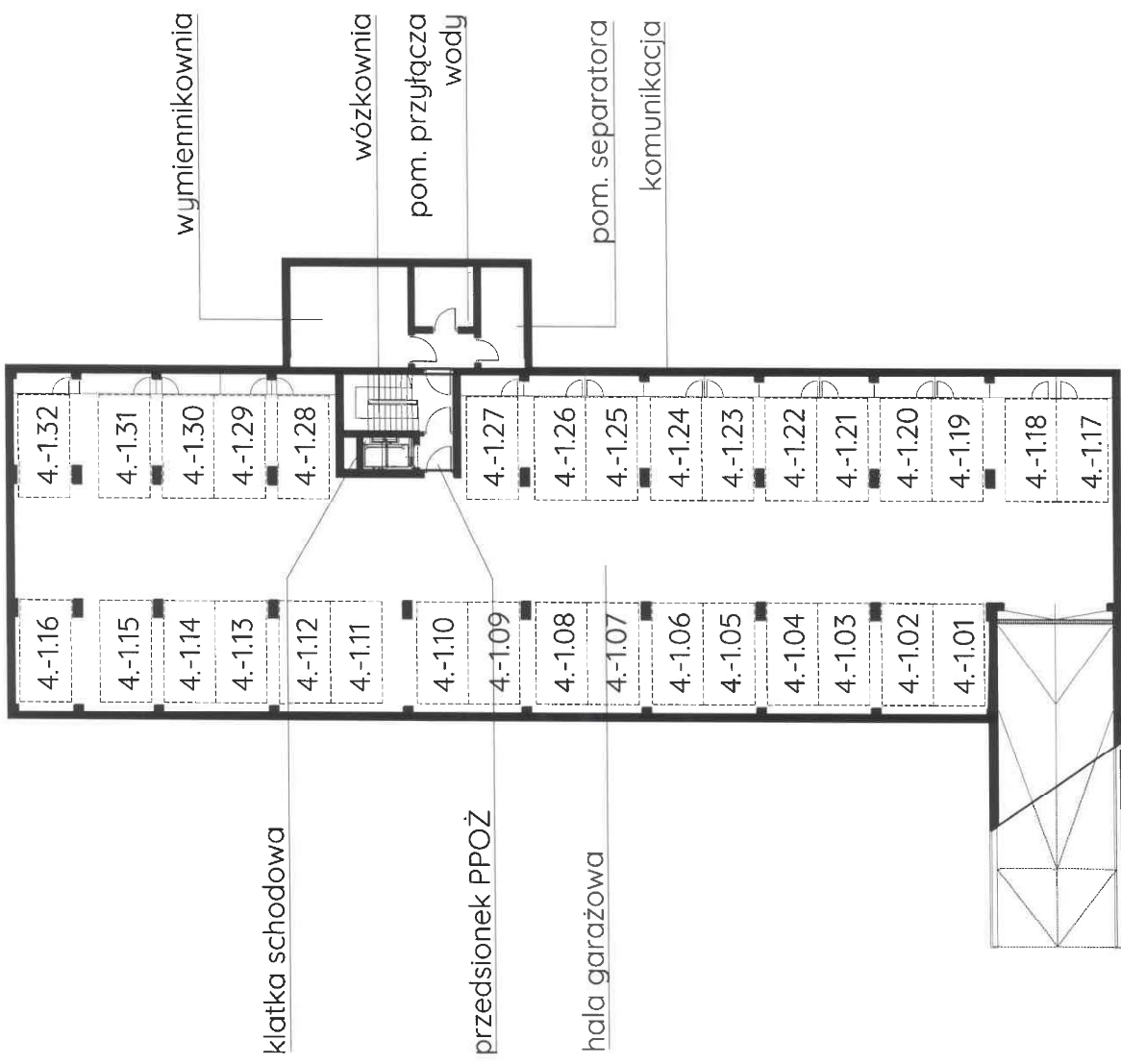

0 5 10m

Podziałka podana z tolerancją +/- 5%

PROJEKTANT	NR UPRAWNIEN	SKALA	DATA	PODPIS
mgr inż. arch MICHAŁ BIERNOT	5/SŁOKK/2023	1:250	02.2026	mgr inż. arch. Michał Biernot Uprawnienia budowlane w specjalności architektonicznej do projektowania bez ograniczeń nr ewid.: 5/SŁOKK/2023

Schemat osiedla

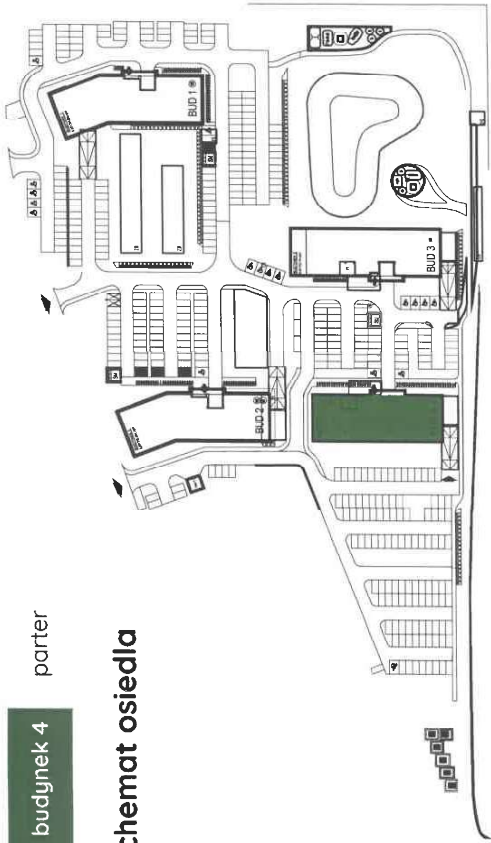

Zestawienie powierzchni

Garaż		673,96 m ²
4.0.G.1.	Hala garażowa	673,96 m ²
Część wspólna		
4.0.K.1.	Wiatrołap	5,93
4.0.K.2.	Klatka schodowa	18,31
4.0.K.3.	Przedsiobek P.POZ	5,57
SUMA		29,81 m ²
Pomieszczenia techniczne		
4.0.T.1.	Rozdzielnia i pom. szaf	14,53
4.0.T.2.	Teletechnika	10,74
SUMA		25,27 m ²

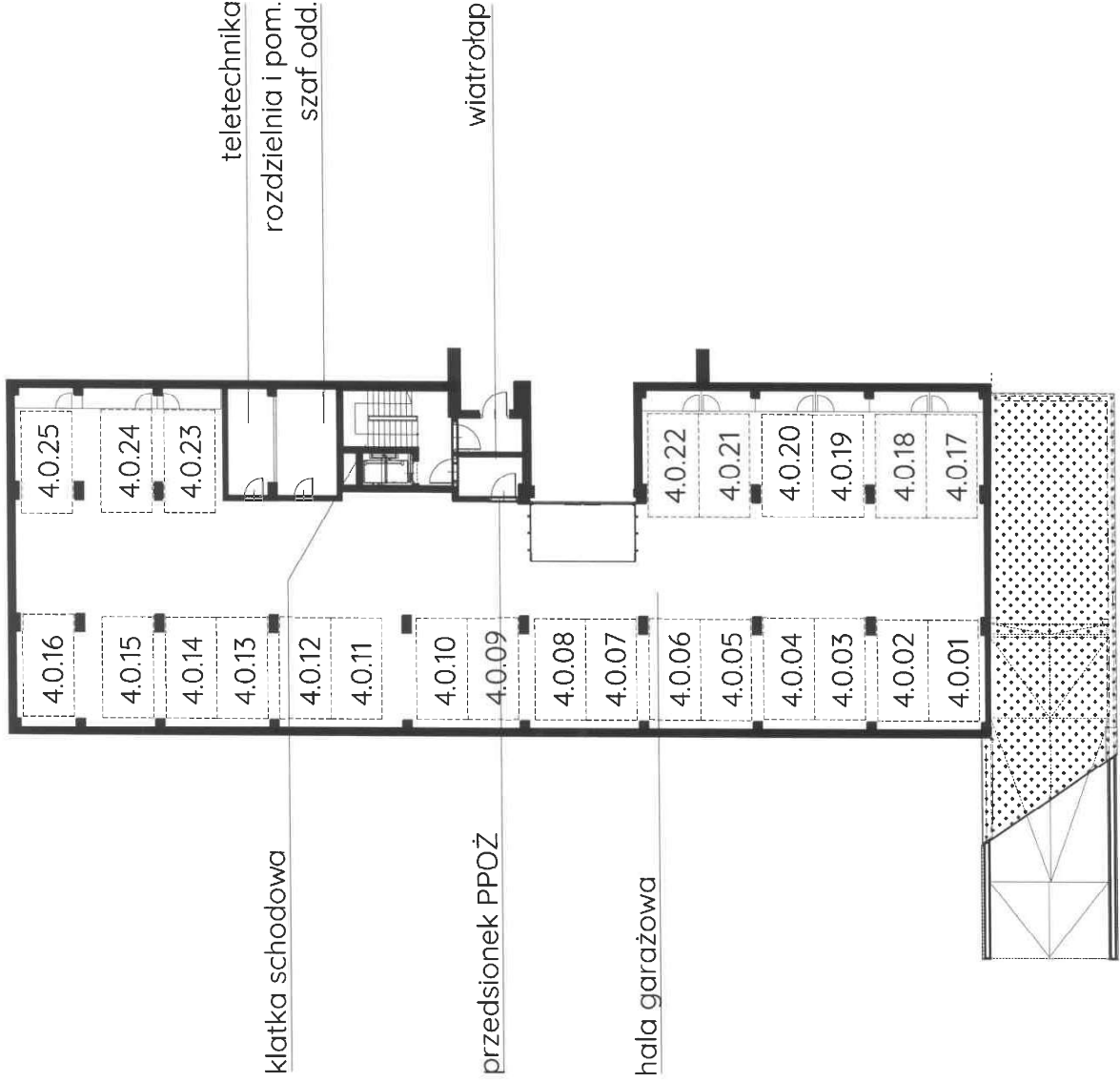

PROJEKTANT	NR UPRAWNIENI	SKALA	DATA	PODPIS
mgr inż. arch. MICHAŁ BIERNOT	5/SŁOKK/2023	1:250	02.2026	mgr inż. arch. Michał Biernot
Uprawnienia budowlane w specjalności architektonicznej do projektowania ter. ograniczeń				
nr ewid.: 5/SŁOKK/2023				

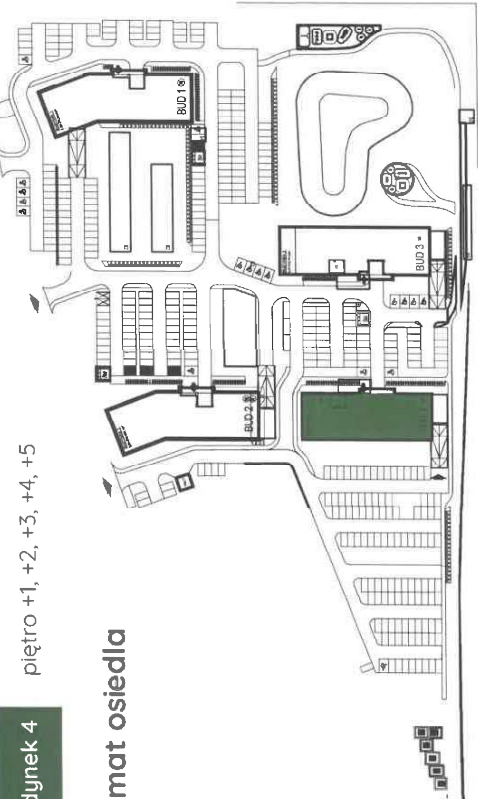

Schemat osiedla

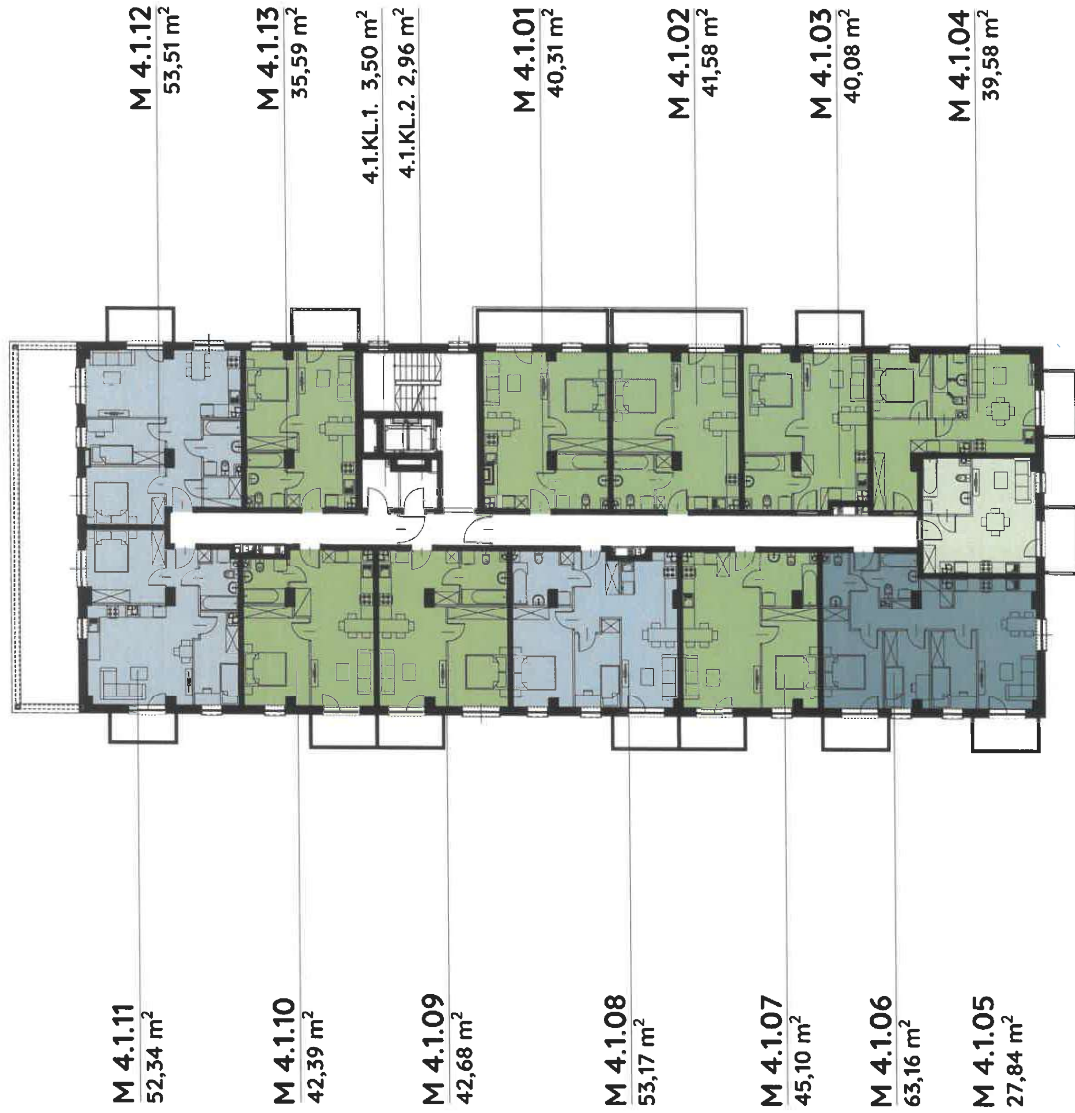
M 4.1.11
52,34 m²M 4.1.12
53,51 m²M 4.1.10
42,39 m²M 4.1.13
35,59 m²M 4.1.09
42,68 m²4.1.KL.1. 3,50 m²
4.1.KL.2. 2,96 m²M 4.1.01
40,31 m²M 4.1.08
53,17 m²M 4.1.02
41,58 m²M 4.1.07
45,10 m²M 4.1.03
40,08 m²M 4.1.06
63,16 m²M 4.1.05
27,84 m²M 4.1.04
39,58 m²

Zestawienie powierzchni

Część wspólna	
4.1.K.1. Klatka schodowa	25,87
4.1.K.2. Komunikacja	18,67
4.1.K.3. Komunikacja	29,73
SUMA	74,27 m²
Korridorzy lokatorskie	
4.1.KL.1. Korridorzy lokatorska	2,96
4.1.KL.2. Korridorzy lokatorska	3,50
SUMA	6,46 m²
Mieszkanie 4.1.01	
4.1.01.1. Przedpokój	3,42
4.1.01.2. Salon/aneks kuchenny	18,22
4.1.01.3. Łazienka	6,07
4.1.01.4. Sypialnia	12,60
SUMA	40,31 m²
Mieszkanie 4.1.02	
4.1.02.1. Przedpokój	3,29
4.1.02.2. Salon/aneks kuchenny	20,48
4.1.02.3. Łazienka	4,80
4.1.02.4. Sypialnia	13,01
SUMA	41,58 m²
Mieszkanie 4.1.03	
4.1.03.1. Przedpokój	2,98
4.1.03.2. Salon/aneks kuchenny	18,91
4.1.03.3. Łazienka	5,95
4.1.03.4. Sypialnia	12,64
SUMA	40,08 m²
Mieszkanie 4.1.04	
4.1.04.1. Przedpokój	5,40
4.1.04.2. Salon/aneks kuchenny	21,43
4.1.04.3. Łazienka	4,68
4.1.04.4. Sypialnia	8,07
SUMA	39,58 m²

Mieszkanie 4.1.05	
4.1.05.1. Przedpokój	2,17
4.1.05.2. Salon/aneks kuchenny	20,01
4.1.05.3. Łazienka	5,66
SUMA	27,84 m²
Mieszkanie 4.1.06	
4.1.06.1. Przedpokój	6,92
4.1.06.2. Salon/aneks kuchenny	22,67
4.1.06.3. Łazienka	3,83
4.1.06.4. Sypialnia	7,73
4.1.06.5. Sypialnia	7,50
4.1.06.6. Sypialnia	11,55
4.1.06.7. WC	2,96
SUMA	63,16 m²
Mieszkanie 4.1.07	
4.1.07.1. Przedpokój	4,29
4.1.07.2. Salon/aneks kuchenny	22,57
4.1.07.3. Łazienka	4,41
4.1.07.4. Sypialnia	12,24
SUMA	45,10 m²
Mieszkanie 4.1.08	
4.1.08.1. Przedpokój	4,47
4.1.08.2. Salon/aneks kuchenny	21,48
4.1.08.3. Łazienka	6,26
4.1.08.4. Sypialnia	7,85
4.1.08.5. Sypialnia	13,11
SUMA	53,17 m²
Mieszkanie 4.1.09	
4.1.09.1. Przedpokój	4,68
4.1.09.2. Salon/aneks kuchenny	19,24
4.1.09.3. Łazienka	5,39
4.1.09.4. Sypialnia	13,27
SUMA	42,68 m²

Mieszkanie 4.1.10	
4.1.10.1. Przedpokój	5,03
4.1.10.2. Salon/aneks kuchenny	19,37
4.1.10.3. Łazienka	4,16
4.1.10.4. Sypialnia	13,83
SUMA	48,84 m²
Mieszkanie 4.1.11	
4.1.11.1. Przedpokój	3,87
4.1.11.2. Salon/aneks kuchenny	22,98
4.1.11.3. Łazienka	4,47
4.1.11.4. Sypialnia	8,43
4.1.11.5. Sypialnia	12,59
SUMA	42,59 m²
Mieszkanie 4.1.12	
4.1.12.1. Przedpokój	6,39
4.1.12.2. Salon/aneks kuchenny	22,57
4.1.12.3. Łazienka	4,41
4.1.12.4. Sypialnia	10,03
4.1.12.4. Sypialnia	7,61
4.1.12.4. Garderoba	2,48
SUMA	53,51 m²

Zestawienie mieszkań

PROJEKTANT	NR UPRAWNIEN	SKALA	DATA	PODPIS
mgr inż. arch. MICHAŁ BIERNOT	5/SLOKK/2023	1:250	02.2026	mgr inż. arch. Michał Biernot Uprawnienia budowlane w specjalności architektonicznej do projektowania bez ograniczeń nr ewid.: 5/SLOKK/2023



Podziarka podana z tolerancją +/- 5%

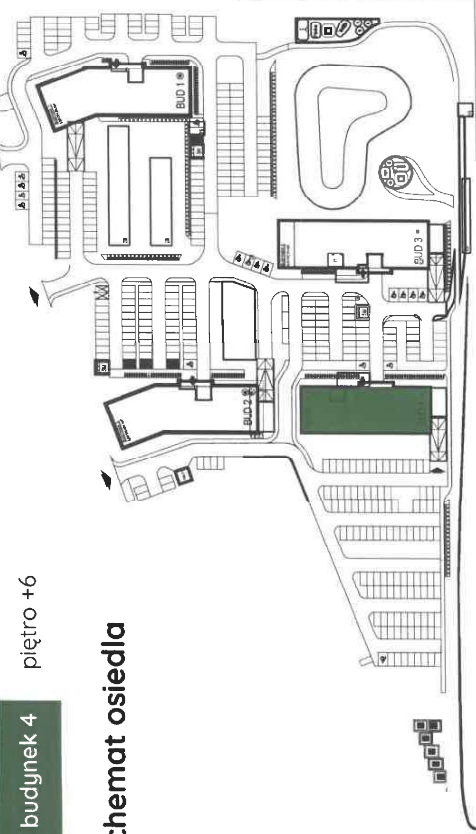

Schemat osiedla

4-pokojowe

3-pokojowe

2-pokojowe

1-pokojowe

Zestawienie mieszkań

M 4.6.10
37,11 m²

M 4.6.11
38,90 m²

M 4.6.09
42,39 m²

M 4.6.12
35,60 m²

4.6.KL.1. 3,65 m²
4.6.KL.2. 2,95 m²

M 4.6.08
42,68 m²

M 4.6.01
38,77 m²

M 4.6.07
53,16 m²

M 4.6.02
45,30 m²

M 4.6.06
45,10 m²

M 4.6.03
41,30 m²

M 4.6.05
63,16 m²

M 4.6.04
67,62 m²

Zestawienie powierzchni

Część wspólna	
4.1.K.1. Klatka schodowa	25,87
4.1.K.2. Komunikacja	18,67
4.1.K.3. Komunikacja	29,73
SUMA	74,27 m²
Kamorki lokatorskie	
4.1.KL.1. Kamorka lokatorska	2,96
4.1.KL.2. Kamorka lokatorska	3,50
SUMA	6,46 m²
Mieszkanie 4.1.01	
4.1.01.1. Przedpokój	3,42
4.1.01.2. Salon/aneks kuchenny	18,27
4.1.01.3. Łazienka	6,07
4.1.01.4. Sypialnia	12,60
SUMA	40,31 m²
Mieszkanie 4.1.02	
4.1.02.1. Przedpokój	5,29
4.1.02.2. Salon/aneks kuchenny	20,48
4.1.02.3. Łazienka	4,80
4.1.02.4. Sypialnia	13,01
SUMA	41,58 m²
Mieszkanie 4.1.03	
4.1.03.1. Przedpokój	2,98
4.1.03.2. Salon/aneks kuchenny	18,91
4.1.03.3. Łazienka	5,95
4.1.03.4. Sypialnia	12,64
SUMA	40,08 m²
Mieszkanie 4.1.04	
4.1.04.1. Przedpokój	5,40
4.1.04.2. Salon/aneks kuchenny	21,43
4.1.04.3. Łazienka	4,68
4.1.04.4. Sypialnia	8,07
SUMA	39,58 m²

Mieszkanie 4.1.05	
4.1.05.1. Przedpokój	2,17
4.1.05.2. Salon/aneks kuchenny	20,01
4.1.05.3. Łazienka	5,56
SUMA	27,74 m²
Mieszkanie 4.1.06	
4.1.06.1. Przedpokój	6,92
4.1.06.2. Salon/aneks kuchenny	22,67
4.1.06.3. Łazienka	3,85
4.1.06.4. Sypialnia	7,73
4.1.06.5. Sypialnia	7,50
4.1.06.6. Sypialnia	11,55
4.1.06.7. WC	2,96
SUMA	63,16 m²
Mieszkanie 4.1.07	
4.1.07.1. Przedpokój	4,29
4.1.07.2. Salon/aneks kuchenny	22,53
4.1.07.3. Łazienka	6,24
4.1.07.4. Sypialnia	12,24
SUMA	45,30 m²
Mieszkanie 4.1.08	
4.1.08.1. Przedpokój	4,47
4.1.08.2. Salon/aneks kuchenny	21,48
4.1.08.3. Łazienka	6,26
4.1.08.4. Sypialnia	7,85
4.1.08.5. Sypialnia	13,11
SUMA	53,17 m²
Mieszkanie 4.1.09	
4.1.09.1. Przedpokój	4,68
4.1.09.2. Salon/aneks kuchenny	19,34
4.1.09.3. Łazienka	5,39
4.1.09.4. Sypialnia	13,27
SUMA	42,68 m²

Mieszkanie 4.1.10	
4.1.10.1. Przedpokój	5,05
4.1.10.2. Salon/aneks kuchenny	19,37
4.1.10.3. Łazienka	4,16
4.1.10.4. Sypialnia	13,83
SUMA	48,84 m²
Mieszkanie 4.1.11	
4.1.11.1. Przedpokój	3,87
4.1.11.2. Salon/aneks kuchenny	22,98
4.1.11.3. Łazienka	4,47
4.1.11.4. Sypialnia	8,43
4.1.11.5. Sypialnia	12,59
SUMA	48,34 m²
Mieszkanie 4.1.12	
4.1.12.1. Przedpokój	6,39
4.1.12.2. Salon/aneks kuchenny	22,57
4.1.12.3. Łazienka	4,41
4.1.12.4. Sypialnia	10,05
4.1.12.4. Sypialnia	7,61
4.1.12.4. Garderoba	2,48
SUMA	53,51 m²



0 5 10m

Podziałka podana z tolerancją +/- 5%

PROJEKTANT	NR UPRAWNIEN	SKALA	DATA	PODPIS
mgr inż. arch. MICHAŁ BIERNOT	5/SI/OKK/2023	1:250	02.2026	<i>[Signature]</i>

mgr inż. arch. Michał Biernot
Upewnienie budowlane w specjalności
architektonicznej do projektowania
bez ograniczeń
nr ewid.: 5/SI/OKK/2023

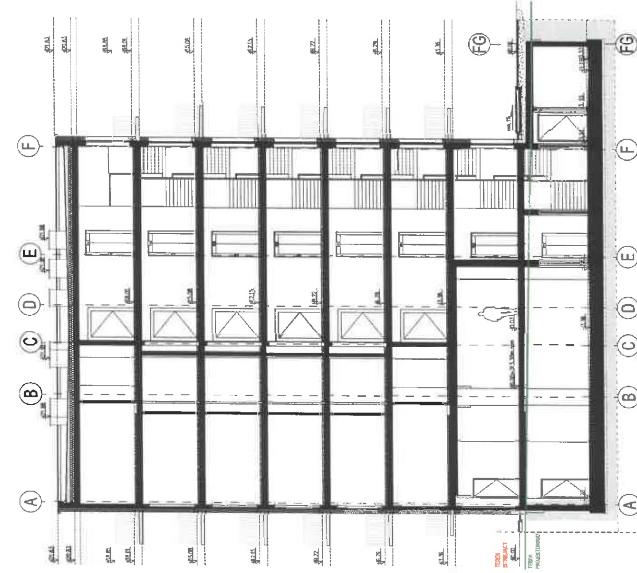

Schemat osiedla

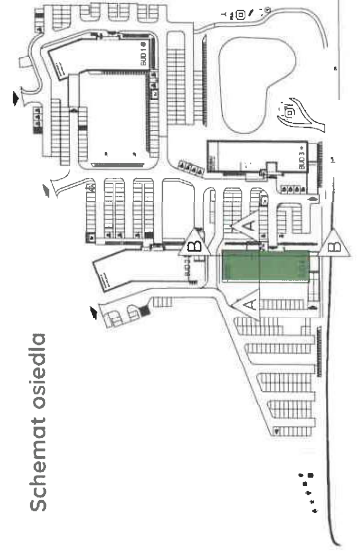

0 5 10m

Podziałka podana z tolerancją +/- 5%

PROJEKTANT	NR UPRAWNIEN	SKALA	DATA	PODPIS
mgr inż. arch. MICHAŁ BIERNOT	05/S.LOKK/2023	1:250	02.2026	mgr inż. arch. Michał Biernot Uprawnienia budowlane w specjalności architektonicznej do projektowania bez ograniczeń nr ewid.: 5/S.LOKK/2023

Elewacja wschodnia

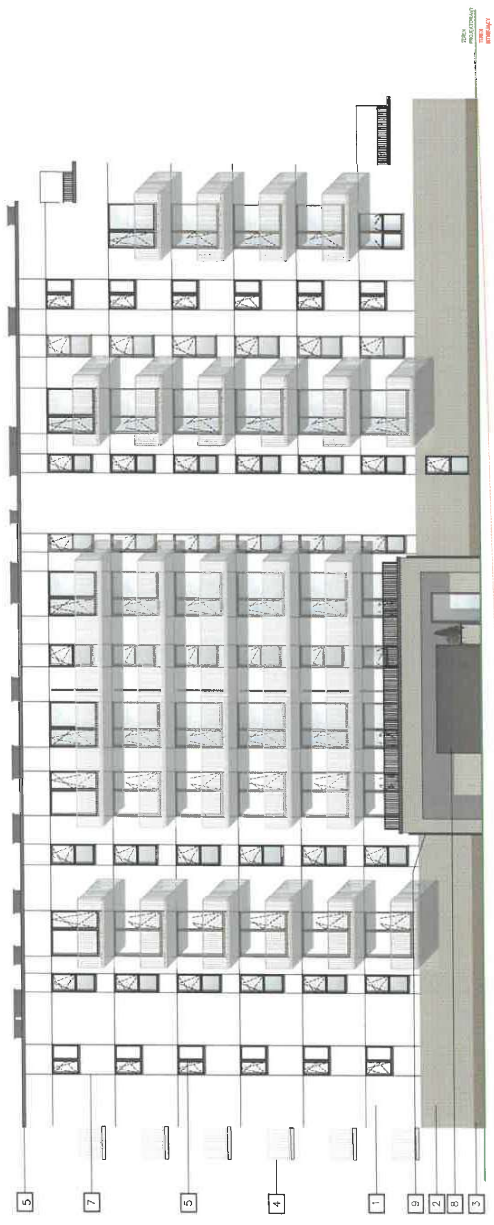

- LEGENDA:**
- 1 TYNK SILIKONOWY CIEMNOKWARTOWY
KOLOR ARGAMIT BIAŁY
 - 2 KLUNKIER INFATEC 15-28 - RAL 210-1,
FLUGA INFATEC F. BEZOWA
 - 3 COKÓL - TYNK ZYMOCZY INFATEC
THERMATYNK WZ15 - RAL 1015
 - 4 BALUSTRADA - WYPEŁNIENIE - SKUPI
STALOWE - KOLOR BRĄZY maksymalny
wymiar przęsła elementami wypełnienia
balustrady 15 cm
 - 5 GŁWA I KONSTRUKCJA PCV
KOLOR OD ZESZKATEZ OKLEINA
DREWNOPODOBNA - JASNA - dobrac do elewacji
KOLOR OD WEWNĄTRZ BIAŁY
 - 6 OBRÓBKI BŁACHARSKIE
KOLOR RAL 7008
 - 7 BONIE KOLOR CZARNY RAL 9005
ODSTĘP 2CM
 - 8 STOLARKA RAL 7008
 - 9 RYNNIA RAL 7006

Schemat osiedla

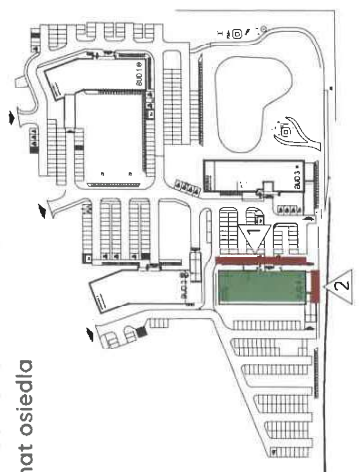

Elewacja południowa

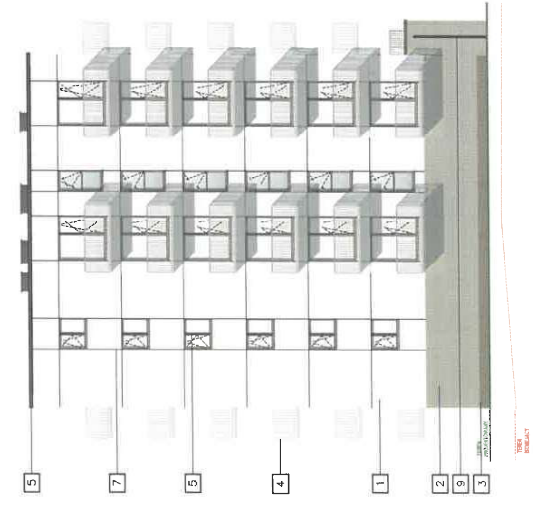

PROJEKTANT	NR UPRAWNIENI	SKALA	DATA	PODPIS
mgr inż. arch. MICHAIŁ BIERNOT	05/SŁOKK/2023	1:250	02.2026	mgr inż. arch. Michał Biernot Uprawnienia budowlane w specjalności architektonicznej do projektowania bez ograniczeń nr ewid.: 5/SŁOKK/2023 <i>[Signature]</i>

Elewacja zachodnia

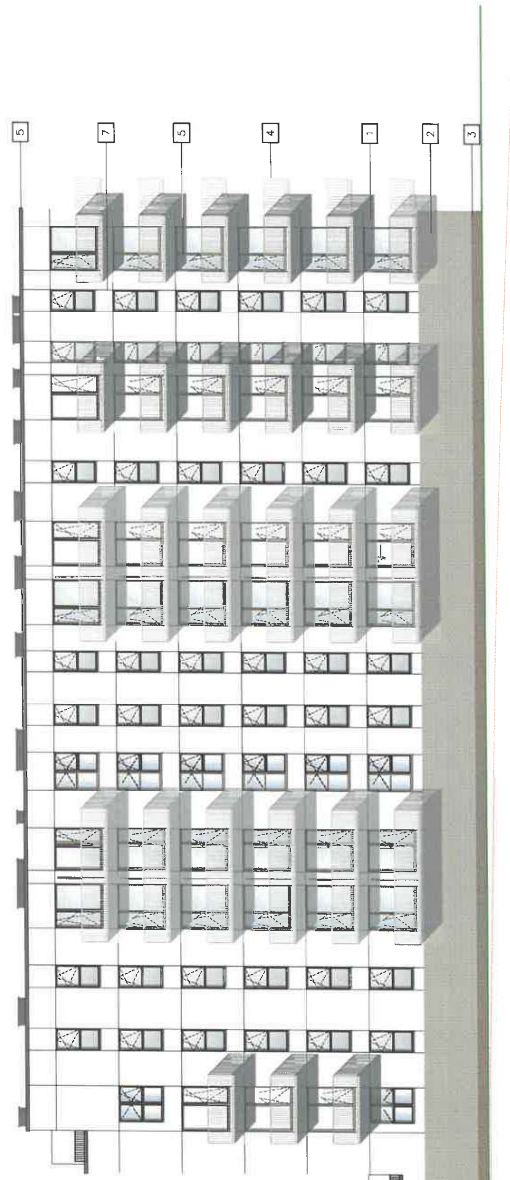

3

LEGENDA:

- 1 TYNK SILIKONOWY CIEMNOKWARTOWY
KOLOR ARGENT BIRY
- 2 KLINKIER INFATEC 15-25 - RAL 210-1,
FUGA INFATEC F. BEZOWA
- 3 COXÓŁ - TYNK ZYMOCZY, INFATEC
THERMATIK WE15- RAL 1019
- 4 BALUSTRADA - WYPEŁNIENIE - SŁUPKI
STALOWE - KOLOR BIAŁY maksymalny
wyjście przez elementy wypełnienia
balustrady 4 cm
- 5 OKNA I KONSTRUKCJA PCV
KOLOR OD ZESZKATEZ OKLEINA
DREWOPODOBNA - JASNA - obrót do elewacji
KOLOR OD WĘWĄTARZ BIAŁY
- 6 OBRÓBKI BLACHARSKIE
KOLOR RAL 7008
- 7 BONIE KOLOR CZARNY RAL 9005
OGÓSTEF 2CM
- 8 STOLARKA RAL 7008
- 9 RYNNA RAL 7008

Schemat osiedla

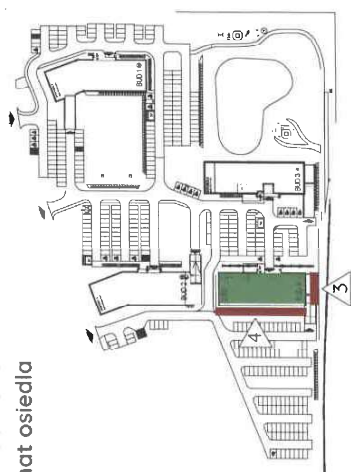

Elewacja północna

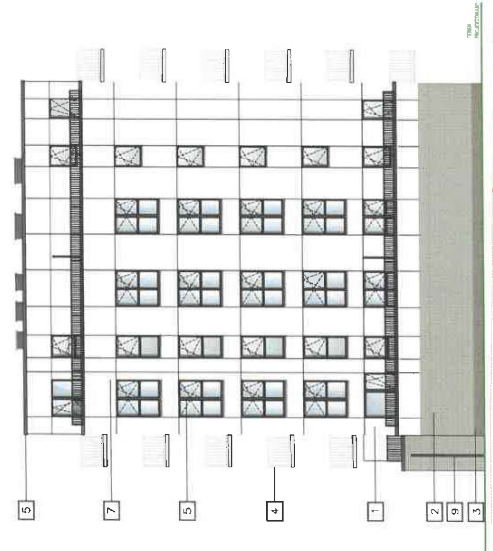

PROJEKTANT	NR UPRAWNIEN	SKALA	DATA	PODPIS
mgr inż. arch. MICHAŁ BIERNOT	05/SŁOKK/2023	1:250	02.2026	mgr inż. arch. Michał Biernot Uprawnienia budowlane w specjalności architektonicznej do projektowania bez ograniczeń nr ewid. 15/SŁOKK/2023



PROJEKTANT	NR	UPRAWNIENI	DATA	PODPIS
mgr inż. arch. MICHAŁ BIERNOT	05/SŁOKK/2023	02.2026		mgr inż. arch. Michał Biernot Upewnienie budowlane w sprawie architektonicznej do projektu bez ograniczeń nr. ewid.: 5/SŁOKK/2023



PROJEKTANT	NR UPRAWNIENI	DATA	PODPIS
mgr inż. arch. MICHAŁ BIERNOŃ	05/SŁOKK/2023	02.2026	 Michał Bieroń bez ograniczeń nr ewid.: 5/SŁOKK/2023



PROJEKTANT (NR I PRAWNIEJ): DATA: PODPIS:
INSTRUMENTALNY BIURO PROJEKTOWY I KONSULTINGOWY
95-101 DOK 2023 02.10.2023
MUCHAŁA-BERKOWICZ



PROJEKTANT	NR. UPRAWNIENI	DATA	PODPIS
mgr inż. arch. MICHAŁ BIERNOG	05/515044/2023	02.2026	

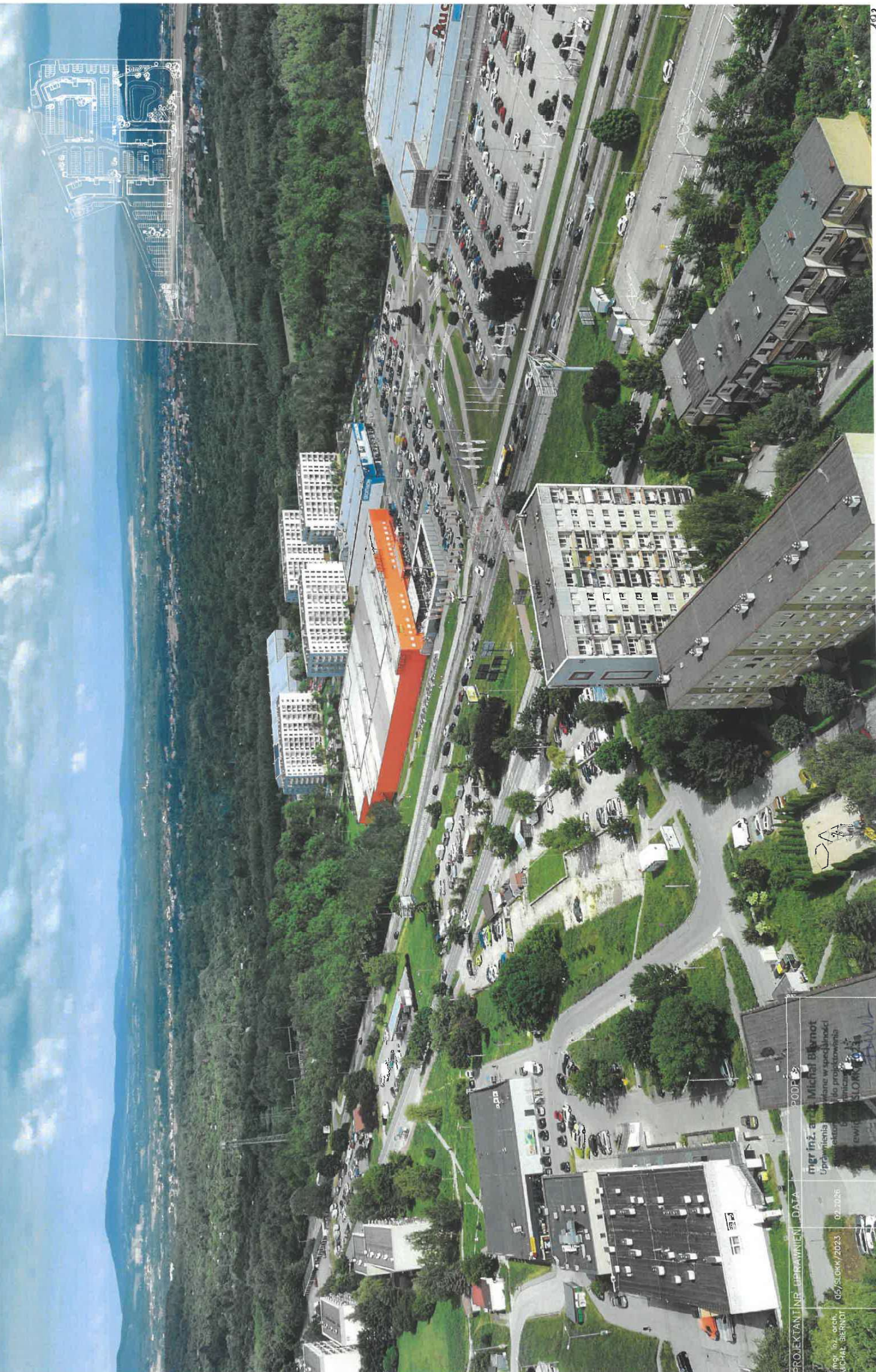

PROJEKTANT I NR UPRAWNIENI: DATA
mgr inż. arch. **Michał Bieńczyk**
Urządzenie planu zagospodarowania przestrzennego
do projektowania i budowy obiektów budowlanych
i urządzeń technicznych w skali 1:500
05/SŁOKW/2023 02.2026
PODPISZ
mgr inż. arch. **Michał Bieńczyk**
Urządzenie planu zagospodarowania przestrzennego
do projektowania i budowy obiektów budowlanych
i urządzeń technicznych w skali 1:500
05/SŁOKW/2023 02.2026



PROJEKT WYKONANY PRZEZ
mgr inż. archt. M.
Krzysztof Bielecki
Lp. 111/112/113/114/115/116/117/118/119/120/121/122/123/124/125/126/127/128/129/130/131/132/133/134/135/136/137/138/139/140/141/142/143/144/145/146/147/148/149/150/151/152/153/154/155/156/157/158/159/160/161/162/163/164/165/166/167/168/169/170/171/172/173/174/175/176/177/178/179/180/181/182/183/184/185/186/187/188/189/190/191/192/193/194/195/196/197/198/199/200/201/202/203/204/205/206/207/208/209/210/211/212/213/214/215/216/217/218/219/220/221/222/223/224/225/226/227/228/229/230/231/232/233/234/235/236/237/238/239/240/241/242/243/244/245/246/247/248/249/250/251/252/253/254/255/256/257/258/259/260/261/262/263/264/265/266/267/268/269/270/271/272/273/274/275/276/277/278/279/280/281/282/283/284/285/286/287/288/289/290/291/292/293/294/295/296/297/298/299/300/301/302/303/304/305/306/307/308/309/310/311/312/313/314/315/316/317/318/319/320/321/322/323/324/325/326/327/328/329/330/331/332/333/334/335/336/337/338/339/340/341/342/343/344/345/346/347/348/349/350/351/352/353/354/355/356/357/358/359/360/361/362/363/364/365/366/367/368/369/370/371/372/373/374/375/376/377/378/379/380/381/382/383/384/385/386/387/388/389/390/391/392/393/394/395/396/397/398/399/400/401/402/403/404/405/406/407/408/409/410/411/412/413/414/415/416/417/418/419/420/421/422/423/424/425/426/427/428/429/430/431/432/433/434/435/436/437/438/439/440/441/442/443/444/445/446/447/448/449/450/451/452/453/454/455/456/457/458/459/460/461/462/463/464/465/466/467/468/469/470/471/472/473/474/475/476/477/478/479/480/481/482/483/484/485/486/487/488/489/490/491/492/493/494/495/496/497/498/499/500/501/502/503/504/505/506/507/508/509/510/511/512/513/514/515/516/517/518/519/520/521/522/523/524/525/526/527/528/529/530/531/532/533/534/535/536/537/538/539/540/541/542/543/544/545/546/547/548/549/550/551/552/553/554/555/556/557/558/559/560/561/562/563/564/565/566/567/568/569/570/571/572/573/574/575/576/577/578/579/580/581/582/583/584/585/586/587/588/589/590/591/592/593/594/595/596/597/598/599/600/601/602/603/604/605/606/607/608/609/610/611/612/613/614/615/616/617/618/619/620/621/622/623/624/625/626/627/628/629/630/631/632/633/634/635/636/637/638/639/640/641/642/643/644/645/646/647/648/649/650/651/652/653/654/655/656/657/658/659/660/661/662/663/664/665/666/667/668/669/670/671/672/673/674/675/676/677/678/679/680/681/682/683/684/685/686/687/688/689/690/691/692/693/694/695/696/697/698/699/700/701/702/703/704/705/706/707/708/709/710/711/712/713/714/715/716/717/718/719/720/721/722/723/724/725/726/727/728/729/730/731/732/733/734/735/736/737/738/739/740/741/742/743/744/745/746/747/748/749/750/751/752/753/754/755/756/757/758/759/760/761/762/763/764/765/766/767/768/769/770/771/772/773/774/775/776/777/778/779/780/781/782/783/784/785/786/787/788/789/790/791/792/793/794/795/796/797/798/799/800/801/802/803/804/805/806/807/808/809/810/811/812/813/814/815/816/817/818/819/820/821/822/823/824/825/826/827/828/829/830/831/832/833/834/835/836/837/838/839/840/841/842/843/844/845/846/847/848/849/850/851/852/853/854/855/856/857/858/859/860/861/862/863/864/865/866/867/868/869/870/871/872/873/874/875/876/877/878/879/880/881/882/883/884/885/886/887/888/889/890/891/892/893/894/895/896/897/898/899/900/901/902/903/904/905/906/907/908/909/910/911/912/913/914/915/916/917/918/919/920/921/922/923/924/925/926/927/928/929/930/931/932/933/934/935/936/937/938/939/940/941/942/943/944/945/946/947/948/949/950/951/952/953/954/955/956/957/958/959/960/961/962/963/964/965/966/967/968/969/970/971/972/973/974/975/976/977/978/979/980/981/982/983/984/985/986/987/988/989/990/991/992/993/994/995/996/997/998/999/1000/1001/1002/1003/1004/1005/1006/1007/1008/1009/1010/1011/1012/1013/1014/1015/1016/1017/1018/1019/1020/1021/1022/1023/1024/1025/1026/1027/1028/1029/1030/1031/1032/1033/1034/1035/1036/1037/1038/1039/1040/1041/1042/1043/1044/1045/1046/1047/1048/1049/1050/1051/1052/1053/1054/1055/1056/1057/1058/1059/1060/1061/1062/1063/1064/1065/1066/1067/1068/1069/1070/1071/1072/1073/1074/1075/1076/1077/1078/1079/1080/1081/1082/1083/1084/1085/1086/1087/1088/1089/1090/1091/1092/1093/1094/1095/1096/1097/1098/1099/1100/1101/1102/1103/1104/1105/1106/1107/1108/1109/1110/1111/1112/1113/1114/1115/1116/1117/1118/1119/1120/1121/1122/1123/1124/1125/1126/1127/1128/1129/1130/1131/1132/1133/1134/1135/1136/1137/1138/1139/1140/1141/1142/1143/1144/1145/1146/1147/1148/1149/1150/1151/1152/1153/1154/1155/1156/1157/1158/1159/1160/1161/1162/1163/1164/1165/1166/1167/1168/1169/1170/1171/1172/1173/1174/1175/1176/1177/1178/1179/1180/1181/1182/1183/1184/1185/1186/1187/1188/1189/1190/1191/1192/1193/1194/1195/1196/1197/1198/1199/1200/1201/1202/1203/1204/1205/1206/1207/1208/1209/1210/1211/1212/1213/1214/1215/1216/1217/1218/1219/1220/1221/1222/1223/1224/1225/1226/1227/1228/1229/1230/1231/1232/1233/1234/1235/1236/1237/1238/1239/1240/1241/1242/1243/1244/1245/1246/1247/1248/1249/1250/1251/1252/1253/1254/1255/1256/1257/1258/1259/1260/1261/1262/1263/1264/1265/1266/1267/1268/1269/1270/1271/1272/1273/1274/1275/1276/1277/1278/1279/1280/1281/1282/1283/1284/1285/1286/1287/1288/1289/1290/1291/1292/1293/1294/1295/1296/1297/1298/1299/1300/1301/1302/1303/1304/1305/1306/1307/1308/1309/1310/1311/1312/1313/1314/1315/1316/1317/1318/1319/1320/1321/1322/1323/1324/1325/1326/1327/1328/1329/1330/1331/1332/1333/1334/1335/1336/1337/1338/1339/1340/1341/1342/1343/1344/1345/1346/1347/1348/1349/1350/1351/1352/1353/1354/1355/1356/1357/1358/1359/1360/1361/1362/1363/1364/1365/1366/1367/1368/1369/1370/1371/1372/1373/1374/1375/1376/1377/1378/1379/1380/1381/1382/1383/1384/1385/1386/1387/1388/1389/1390/1391/1392/1393/1394/1395/1396/1397/1398/1399/1400/1401/1402/1403/1404/1405/1406/1407/1408/1409/1410/1411/1412/1413/1414/1415/1416/1417/1418/1419/1420/1421/1422/1423/1424/1425/1426/1427/1428/1429/1430/1431/1432/1433/1434/1435/1436/1437/1438/1439/1440/1441/1442/1443/1444/1445/1446/1447/1448/1449/1450/1451/1452/1453/1454/1455/1456/1457/1458/1459/1460/1461/1462/1463/1464/1465/1466/1467/1468/1469/1470/1471/1472/1473/1474/1475/1476/1477/1478/1479/1480/1481/1482/1483/1484/1485/1486/1487/1488/1489/1490/1491/1492/1493/1494/1495/1496/1497/1498/1499/1500/1501/1502/1503/1504/1505/1506/1507/1508/1509/1510/1511/1512/1513/1514/1515/1516/1517/1518/1519/1520/1521/1522/1523/1524/1525/1526/1527/1528/1529/1530/1531/1532/1533/1534/1535/1536/1537/1538/1539/1540/1541/1542/1543/1544/1545/1546/1547/1548/1549/1550/1551/1552/1553/1554/1555/1556/1557/1558/1559/1560/1561/1562/1563/1564/1565/1566/1567/1568/1569/1570/1571/1572/1573/1574/1575/1576/1577/1578/1579/1580/1581/1582/1583/1584/1585/1586/1587/1588/1589/1590/1591/1592/1593/1594/1595/1596/1597/1598/1599/1600/1601/1602/1603/1604/1605/1606/1607/1608/1609/1610/1611/1612/1613/1614/1615/1616/1617/1618/1619/1620/1621/1622/1623/1624/1625/1626/1627/1628/1629/1630/1631/1632/1633/1634/1635/1636/1637/1638/1639/1640/1641/1642/1643/1644/1645/1646/1647/1648/1649/1650/1651/1652/1653/1654/1655/1656/1657/1658/1659/1660/1661/1662/1663/1664/1665/1666/1667/1668/1669/1670/1671/1672/1673/1674/1675/1676/1677/1678/1679/1680/1681/1682/1683/1684/1685/1686/1687/1688/1689/1690/1691/1692/1693/1694/1695/1696/1697/1698/1699/1700/1701/1702/1703/1704/1705/1706/1707/1708/1709/1710/1711/1712/1713/1714/1715/1716/1717/1718/1719/1720/1721/1722/1723/1724/1725/1726/1727/1728/1729/1730/1731/1732/1733/1734/1735/1736/1737/1738/1739/1740/1741/1742/1743/1744/1745/1746/1747/1748/1749/1750/1751/1752/1753/1754/1755/1756/1757/1758/1759/1760/1761/1762/1763/1764/1765/1766/1767/1768/1769/1770/1771/1772/1773/1774/1775/1776/1777/1778/1779/1780/1781/1782/1783/1784/1785/1786/1787/1788/1789/1790/1791/1792/1793/1794/1795/1796/1797/1798/1799/1800/1801/1802/1803/1804/1805/1806/1807/1808/1809/1810/1811/1812/1813/1814/1815/1816/1817/1818/1819/1820/1821/1822/1823/1824/1825/1826/1827/1828/1829/1830/1831/1832/1833/1834/1835/1836/1837/1838/1839/1840/1841/1842/1843/1844/1845/1846/1847/1848/1849/1850/1851/1852/1853/1854/1855/1856/1857/1858/1859/1860/1861/1862/1863/1864/1865/1866/1867/1868/1869/1870/1871/1872/1873/1874/1875/1876/1877/1878/1879/1880/1881/1882/1883/1884/1885/1886/1887/1888/1889/1890/1891/1892/1893/1894/1895/1896/1897/1898/1899/1900/1901/1902/1903/1904/1905/1906/1907/1908/1909/1910/1911/1912/1913/1914/1915/1916/1917/1918/1919/1920/1921/1922/1923/1924/1925/1926/1927/1928/1929/1930/1931/1932/1933/1934/1935/1936/1937/1938/1939/1940/1941/1942/1943/1944/1945/1946/1947/1948/1949/1950/1951/1952/1953/1954/1955/1956/1957/1958/1959/1960/1961/1962/1963/1964/1965/1966/1967/1968/1969/1970/1971/1972/1973/1974/1975/1976/1977/1978/1979/1980/1981/1982/1983/1984/1985/1986/1987/1988/1989/1990/1991/1992/1993/1994/1995/1996/1997/1998/1999/2000/2001/2002/2003/2004/2005/2006/2007/2008/2009/2010/2011/2012/2013/2014/2015/2016/2017/2018/2019/2020/2021/2022/2023/2024/2025



PROJEKTANT	NR. UPRAWNIENI	DATA	PODPIS
mgr. inż. arch. MICHAŁ BIERNOT	05/S/14 DKK/2023	02.2025	

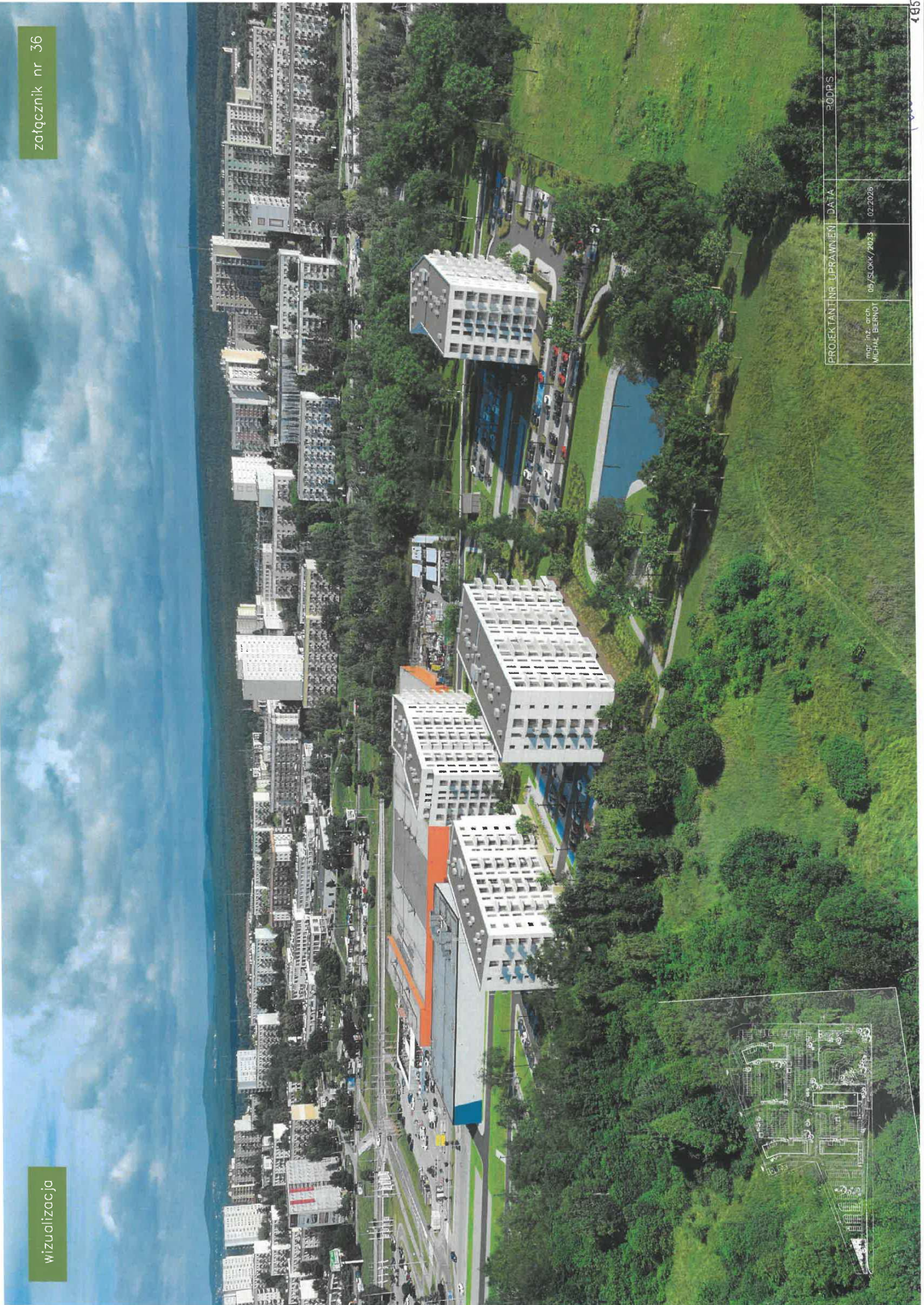

PROJEKTANT	NR. UPRAWNIENI	DATA	RODZIS
mgr. inż. arch. MICHAŁ BIERNOT	05/SŁCKK/2023	02.2026	

Widok A'-A'

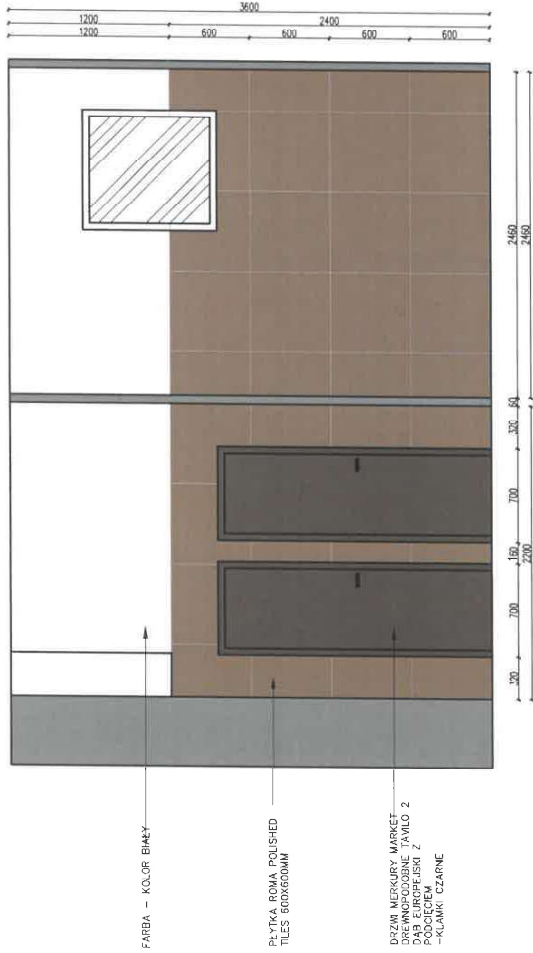

FARBA - KOLOR BIAŁY

PLYTKA ROMA POLISHED
TILES 600X600MM

DRZWI MERCURY - MARKET
WYKONANE W KOLORZE
DĄB EUROPEJSKI Z
PODCIĘCIEM
-KŁAMKI CZARNE

Widok B'-B'

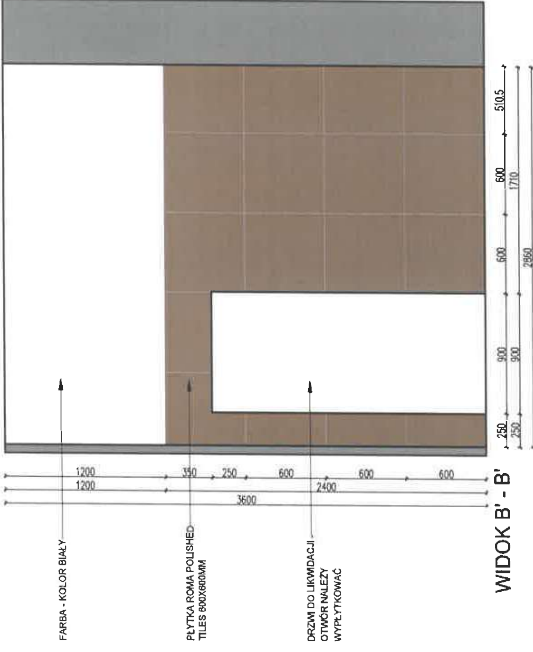

FARBA - KOLOR BIAŁY

PLYTKA ROMA POLISHED
TILES 600X600MM

OSZKIBLO KIMBDAŁCI
OTWIER NALEŻY
WYTYKOWAĆ

UWAGA!

RURY PONAD PŁYTKI
MALOWAĆ NA KOLOR
BIAŁY,

RURY DO WYSOKOŚCI
PŁYTEK MALOWAĆ NA
KOLOR CZARNY

Widok A-A

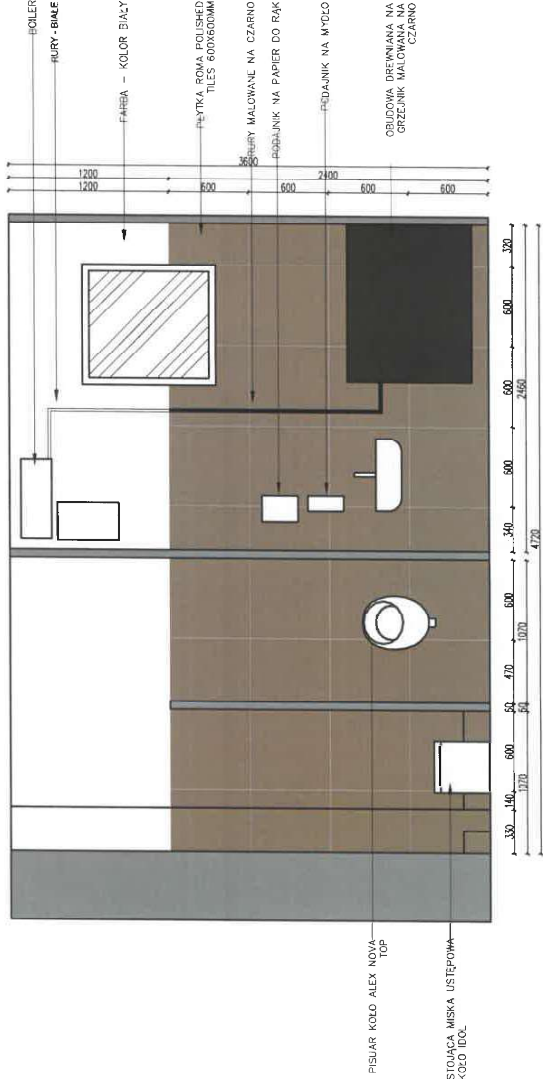

PISUAR KOŁO ALEX NOVIA
TOP

STOLICA Miska USTĘPOWA
KOŁO IDOL

BOILER
RURY - BIAŁE

FARBA - KOLOR BIAŁY

PLYTKA ROMA POLISHED
TILES 600X600MM

RURY MALOWANE NA CZARNO
ROZDZUJNIK NA PAPIER DO RĄK

PRZEDZIĄNKI NA M/PŁO

OSZKIBLO KIMBDAŁCI
OTWIER NALEŻY
WYTYKOWAĆ

Widok B-B

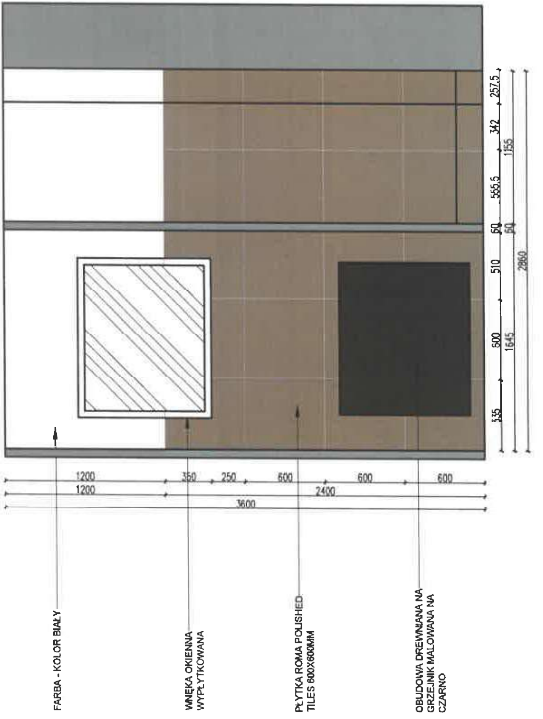

FARBA - KOLOR BIAŁY

WNEKA OKIENNA
WYTYKOWANA

PLYTKA ROMA POLISHED
TILES 600X600MM

OSZKIBLO KIMBDAŁCI
OTWIER NALEŻY
WYTYKOWAĆ

PROJEKTANT	NR UPRAWNIENI	DATA	PODPIS
mgr inż. arch. MICHAŁ BIERNOT	05/SŁOKK/2023	02.2026	mgr inż. arch. Michał Biernot Uprawnienia budowlane w specjalności architektonicznej do projektowania bez ograniczeń nr ewid.: 5/SŁOKK/2023

Widok C'—C'

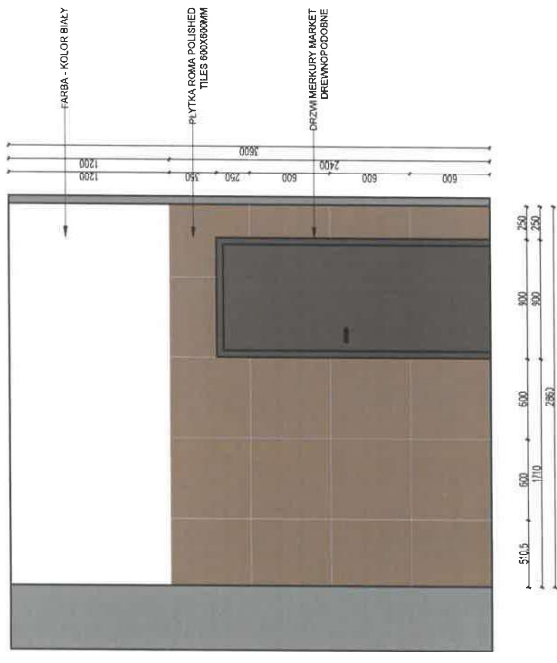

Widok D'—D'

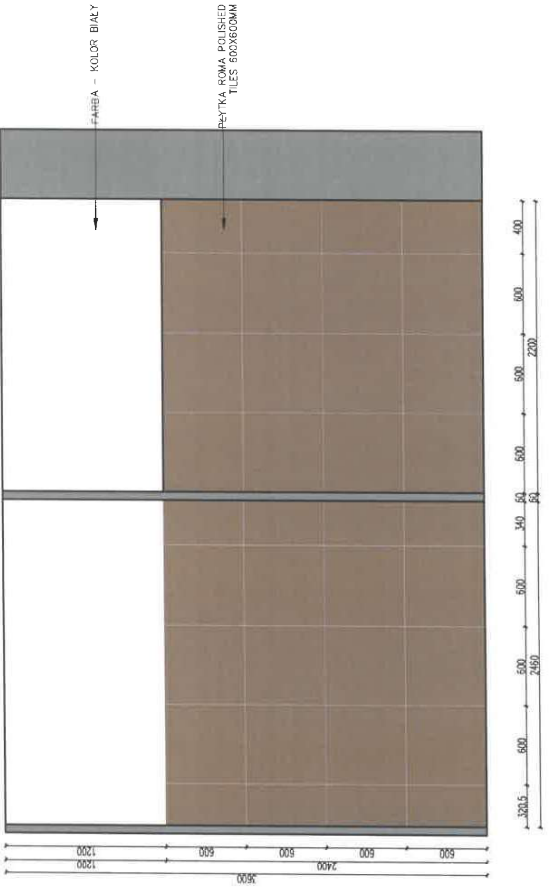

Widok C—C

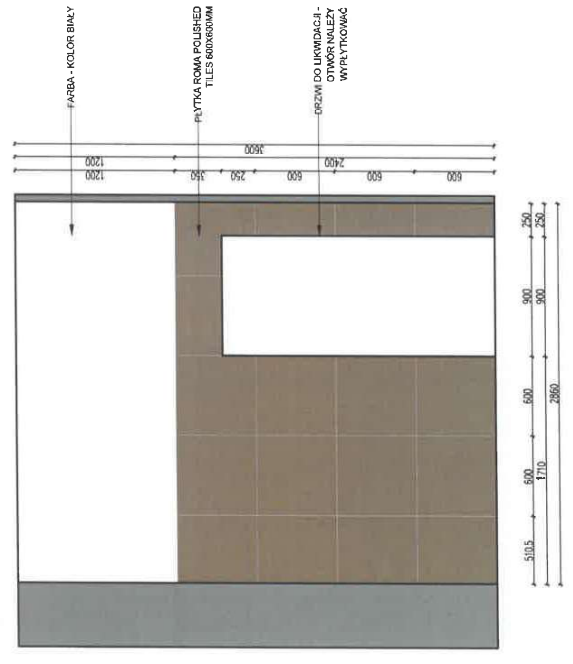

UWAGA!
RURY PONAD PŁYTKI
MALOWAĆ NA KOLOR
BIAŁY,
RURY DO WYSOKOŚCI
PŁYTEK MALOWAĆ NA
KOLOR CZARNY

PROJEKTANT	NR UPRAWNIENI	DATA	PODPIS
mgr inż. arch. MICHAŁ BIERNOT	05/SŁOKK/2023	02.2026	mgr inż. arch. Michał Biernot Uprawnienia budowlane w specjalności architektonicznej do projektowania bez ograniczeń nr ewid.: 5/SŁOKK/2023



Stan istniejący



Wizualizacja

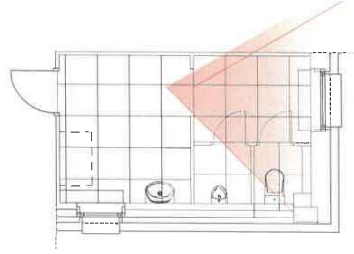

PROJEKTANT	NR UPRAWNIENI	DATA	PODPIS
mgr inż. arch. MICHAŁ BIERNOT	05/SŁOKK/2023	02.2026	mgr inż. arch. Michał Bieronot Uprawnienia budowlane w specjalności architektonicznej do projektowania bez ograniczeń nr ewid.: 5/SŁOKK/2023



Stan istniejący

PROJEKTANT	NR	UPRAWNIENI	DATA	PODPIS
mgr inż. arch. MICHAŁ BIERNOT	05	SLOKK/2023	02.2026	mgr inż. arch. Michał Biernot Uprawnienia budowlane w specjalności architektonicznej do projektowania bez ograniczeń nr ewid.: 5/SLOKK/2023



Wizualizacja

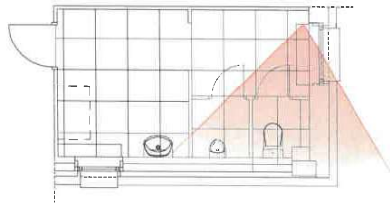



Stan istniejący

PROJEKTANT	NR	UPRAWNIENI	DATA	PODPIS
mgr inż. arch. MICHAŁ BERNOT	05/SLOKK/2023	02.2026	mgr inż. arch. Michał Bernot Upoważnienia budowlane w specjalności architektonicznej do projektowania bez ograniczeń nr ewid.: S/SLOKK/2023	



Wizualizacja

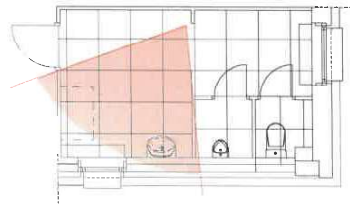

Powinno przetrzenie planowanej inwestycji z terenem otaczającym przystanków komunikacyjnych ze wskazaniem odległości od obszaru objętego wpisaniem

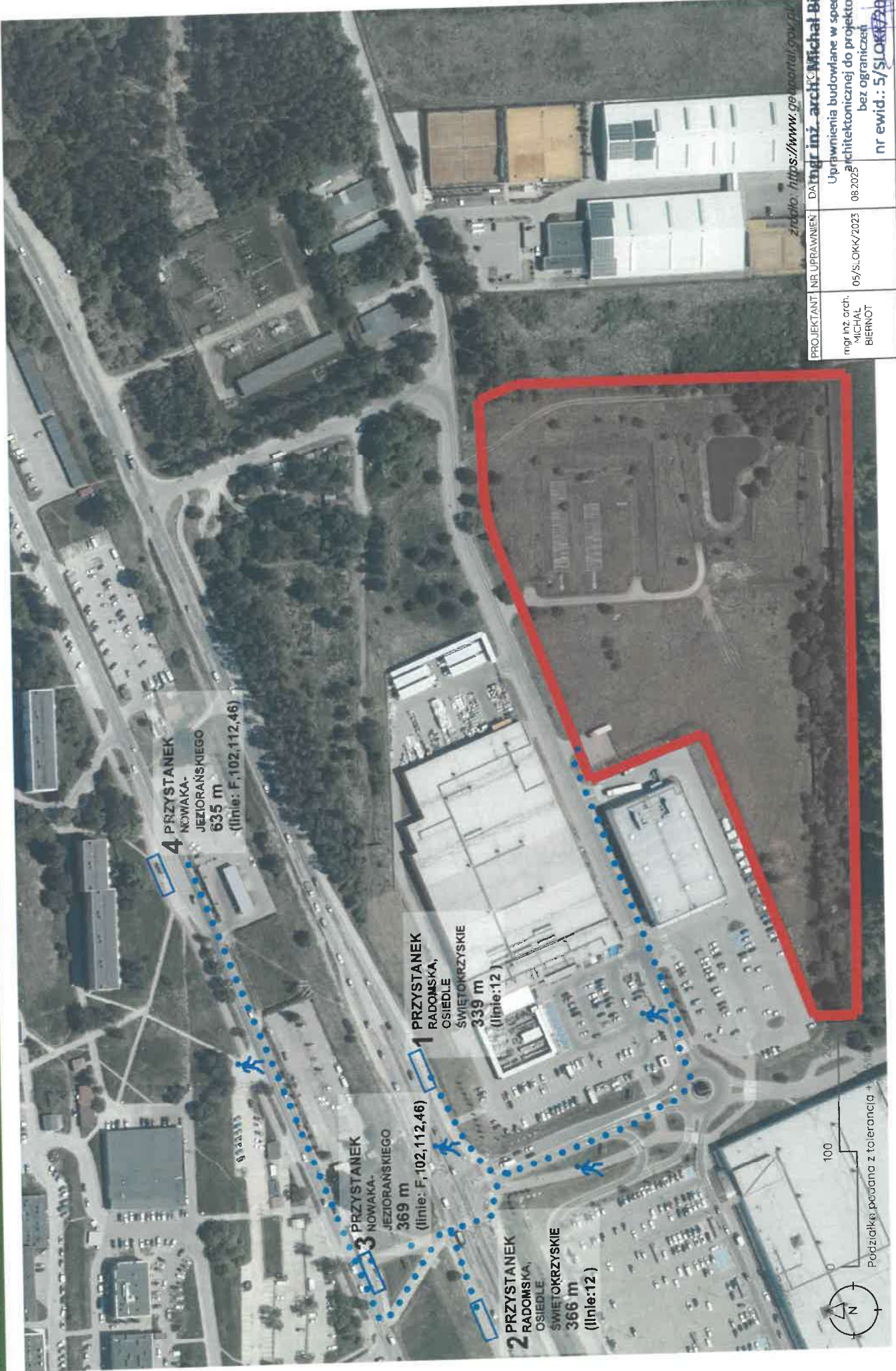

zob. <https://www.geportal.gov.pl>

PROJEKTANT	NR UPRAWNIEN	DATA	nr inż.	archt.	Michał Bieńko
mgr inż. archt. MICHAŁ BIERNOT	05/SI.OKK/2023	08.2023	Uprawnienia budowlane w specjalności architektonicznej do projektowania bez ograniczeń		
					nr ewid.: 5/SI.OKK/2023

Powiązania przestrzenne planowanej inwestycji z terenem otaczającym - wskazanie szkoły podstawowej, przedszkola, ze wskazaniem odległości od obszaru objętego wnioskiem

załącznik nr 45

LEGENDA



PRZEDSZKOLE SAMORZĄDOWE
NR 5 W KIELCACH - 926 m

SZKOŁA PODSTAWOWA NR 38 IMIENIA
IGNACEGO JANA PADEREWSKIEGO W
KIELCACH - 895 m

PRZEDSZKOLE SAMORZĄDOWE
NR 40 W KIELCACH - 921 m

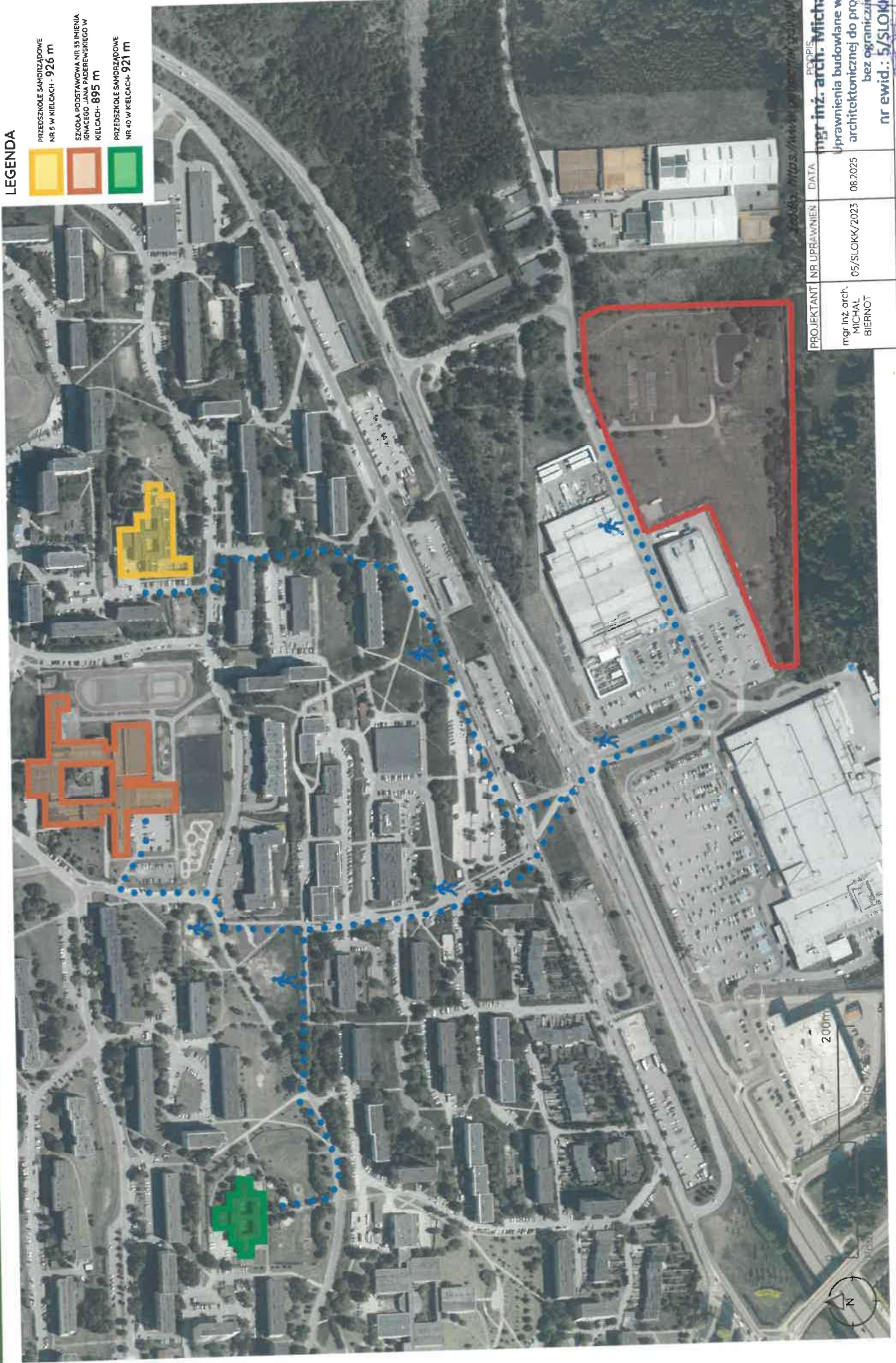

rodzaj, adres, www, telefon, gminny

PROJEKTANT	NR UPRAWNIENIEK	DATA	POCISZ
mgr inż. arch. MICHAŁ BIERNOT	05/SLOKK/2023	08.2025	mgr inż. arch. Michał Biernot

uprawnienia budowlane w specjalności
architektonicznej do projektowania
bez ograniczeń
nr ewid.: 5/SLOKK/2023

Powiązania przestrzenne planowanej inwestycji z terenem otaczającym urządzonych terenów wypoczynku i rekreacji,

załącznik nr 46

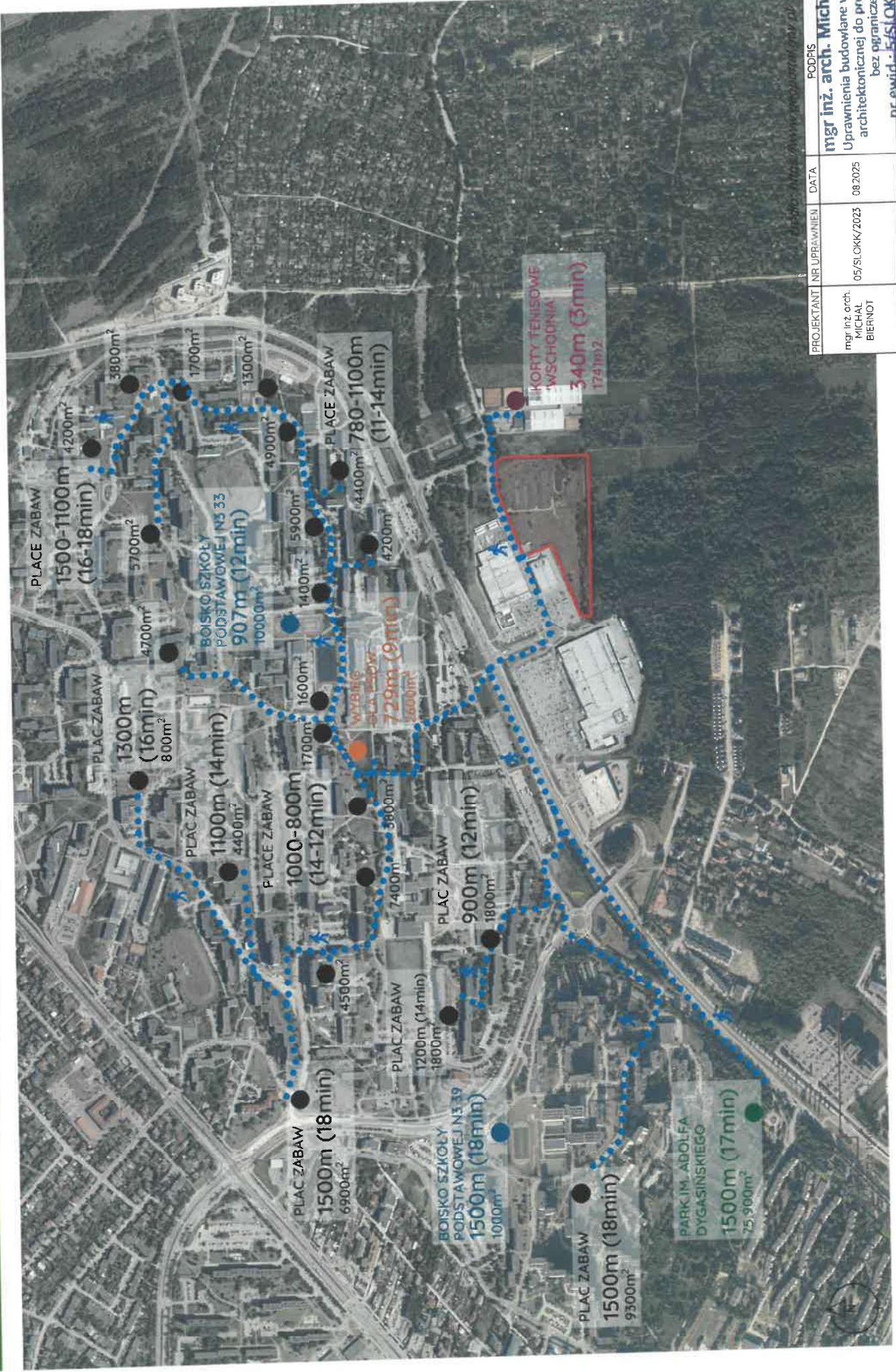

PROJEKTANT	NR UPRAWNIENIEN	DATA	PODPIS
mgr inż. arch. MICHAŁ BIERNOT	05/SLOKK/2023	08.2025	<i>(Signature)</i>

mgr inż. arch. Michał Biernot
 Uprawnienia budowlane w specjalności architektonicznej do projektowania bez ograniczeń
 nr ewid. 545/SLOKK/2023

Powiązania przestrzenne planowanej inwestycji z terenem otaczającym - zróżnicowanie wysokości budynków otaczających

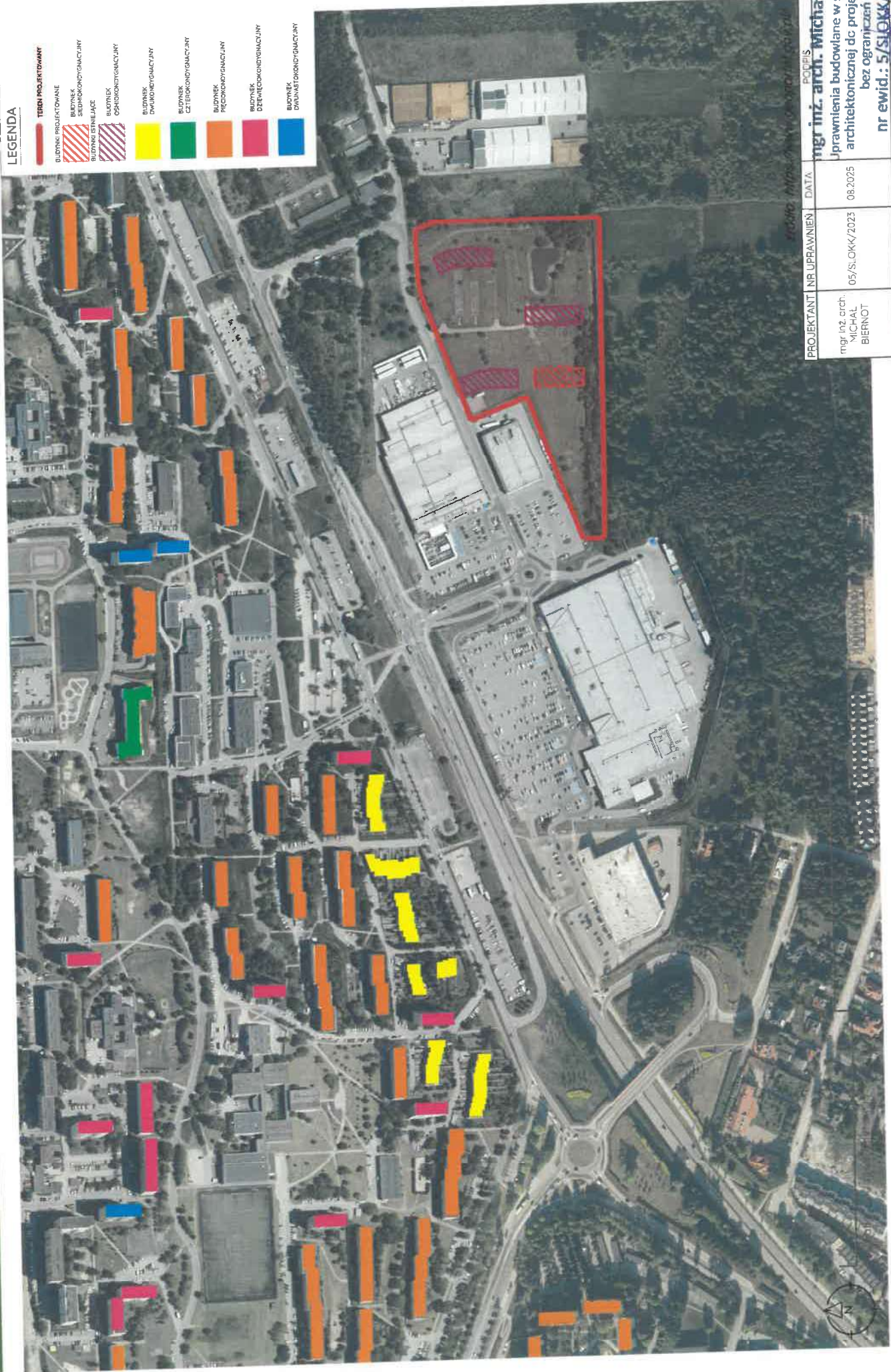

LEGENDA

- TEREN PROJEKTOWANY
- BUDYNEK PROJEKTOWANY
- BUDYNEK SZKICOWY/PROJEKTOWANY
- BUDYNEK ISTNIEJĄCY
- BUDYNEK OSŁONOWY/PROJEKTOWANY
- BUDYNEK DREWNIANY/PROJEKTOWANY
- BUDYNEK CEMENTOWY/PROJEKTOWANY
- BUDYNEK PŁYTKOWY/PROJEKTOWANY
- BUDYNEK DREWNIANY/PROJEKTOWANY
- BUDYNEK CEMENTOWY/PROJEKTOWANY
- BUDYNEK PŁYTKOWY/PROJEKTOWANY
- BUDYNEK DREWNIANY/PROJEKTOWANY

PROJEKT: MIASTO WARSZAWA, OSIEDLE WARSZAWSKIE

PROJEKTANT	NR UPRAWNIENI	DATA	PODPIS
mgr inż. archt. MICHAŁ BIERNOT	05/S/OKK/2023	08.2025	mgr inż. archt. Michał Biernot

