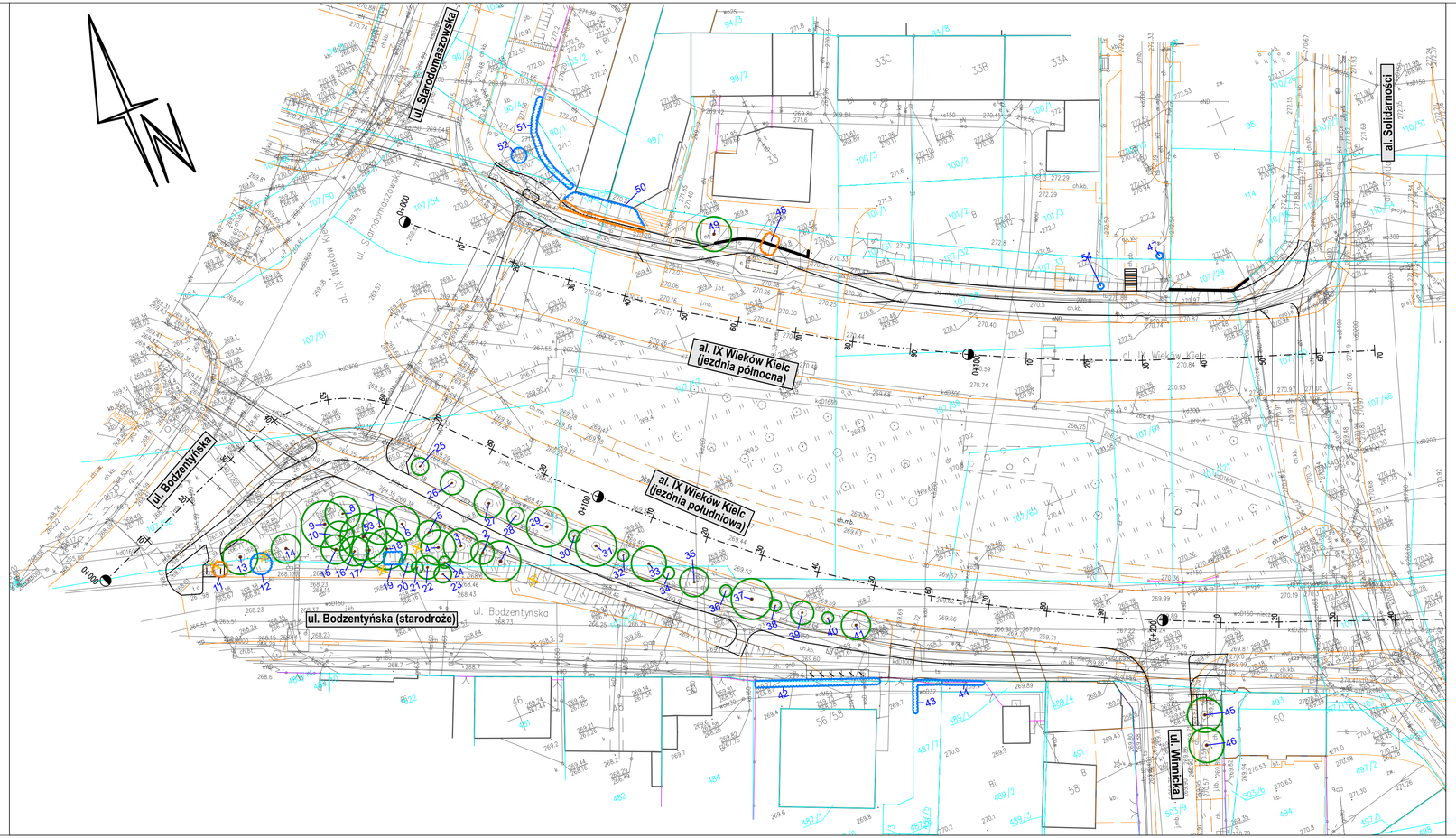

LEGENDA

- istn. drzewa do zachowania
- istn. drzewa do wycinki/przesadzenia
- istn. krzewy do zachowania
- istn. krzewy do wycinki/przesadzenia
- brak drzewa w terenie
- proj. obiekty drogowe
- granice istn. działek
- istniejące krawędzie jezdni, chodników i nawierzchni
- istniejące ogrodzenia, bramy i furtki
- osie pomocnicze

UWAGA

Zaproponowane koncepcyjne rozwiązania mogą ulec zmianie w trakcie wykonywania dalszych prac projektowych.

Wskazany zakres kolizji z zielenią ma charakter orientacyjny. Precyzyjne określenie zakresu kolizji z istniejącą zielenią możliwe będzie na późniejszym etapie realizacji zadania, przy opracowaniu projektu budowlanego oraz wykonawczego (gdy wybrany zostanie finalny i zatwierdzony przebieg obiektów drogowych oraz sieci uzbrojenia terenu).

Dla roślin wskazanych wstępnie do wycięcia przeanalizowana zostanie możliwość przesadzenia ich w inną, niekolidującą z projektowanymi obiektami lokalizację. Każdy taki przypadek będzie analizowany indywidualnie m.in. z uwzględnieniem gatunku i wieku drzewa.

UWAGA

Zaproponowane koncepcyjne rozwiązania techniczne, konstrukcyjne, materiałowe oraz sytuacyjno – wysokościowe mogą ulec zmianie w trakcie wykonywania dalszych prac projektowych.

Inwestor:

GMINA KIELCE
MIEJSKI ZARZĄD DRÓG
W KIELCACH
Ul. Prendowskiej 7
25-395 Kielce

Fundusze Europejskie dla Świętokrzyskiego
Rzeczpospolita Polska
Dofinansowane przez Unię Europejską
WOJEWÓDZTWO ŚWIĘTOKRZYSKIE

Jednostka projektowa:

ALFA PROJEKT
Tomasz Płonka
ul. Stroińska 4a/21
50-540 Wrocław
tel. (071) 70 71 203
e-mail: biuro@alfaprojekt.net.pl

Obiekt: Droga dla rowerów i droga dla pieszych wzdłuż al. IX Wieków Kielc

Temat opracowania: „Rozwój ruchu rowerowego i pieszego na terenie miasta Kielce" Odcinek 2 – Droga dla rowerów i droga dla pieszych wzdłuż ul. Wincentego z Kielc na odcinku od ul. Witosa do stacji trafo. Odcinek 4 – Droga dla rowerów wzdłuż al. IX Wieków Kielc na odcinku od ul. Starodomaszowskiej do al. Solidarności.

Tytuł rysunku: Inwentaryzacja zieleni z planem wycinki (Odcinek 4 – al. IX Wieków Kielc)

Zespół projektowy:

Stanowisko	Imię i nazwisko	Uprawnienia nr	Podpis
Główny projektant:	mgr inż. Tomasz Płonka	130/DOŚ/03	
Branża:	Zieleń		
Opracował:	mgr inż. Dominik Gołdyn	--	
Sprawdzający:	--	--	
Stadium: koncepcja	Data: 02.2026	Skala: 1:500	Nr rys.-Ark.: 3.1